



*Concejo Deliberante de la
ciudad de Ushuaia*

USHUAIA,

VISTO: El expediente 461/91, LETRA: H.C.D., en el que obra presentación efectuada por la Dirección de Geodasia, dependiente del Ministerio de Obras Servicios Públicos y Vivienda de la Provincia, solicitando visación municipal del Plano de Mensura TF-1-14-90; y

CONSIDERANDO:

Que el mismo está ubicado sobre turbales rellenados.

Que se encuentra en vigencia la Ordenanza Municipal No 421/88, suspendiendo todo asentamiento sobre dichas áreas.

Que la Ordenanza Municipal No 492/89 exceptúa de la Ordenanza Municipal No 421/88, toda mensura y/o urbanización realizada sobre turbales rellenados hasta el 31 de diciembre de 1988.

Que están cumplidos los artículos 1º y 2º establecidos en la misma.

Que los adjudicatarios y preadjudicatarios de los macizos parcialmente conformados han prestado conformidad a eventuales inconvenientes que puedan surgir de las características del subsuelo.

Que de acuerdo a la Ley Territorial No 286, este Cuerpo



Concejo Deliberante de la
ciudad de Ushuaia

cuenta con atribuciones para ordenar sobre el particular.

Por ello:

EL CONCEJO DELIBERANTE DE LA
CIUDAD DE USHUAIA
SANCIONA CON FUERZA DE
O R D E N A N Z A

ARTICULO 1º - AUTORIZAR la visación municipal al Plano de Mensura
TF-1-14-90.-

ARTICULO 2º - Regístrese. Pase al Departamento Ejecutivo para su
promulgación. Cumplido. ARCHIVARSE.-

ORDENANZA MUNICIPAL No. 917. /92.-

DADA EN SESION EXTRAORDINARIA DE FECHA: 14/02/92.-

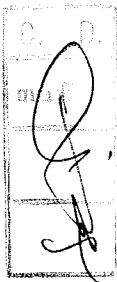

JULIO LINARES
Secretario
Concejo Deliberante

ALDO J. DELRIVO
Presidente
Concejo Deliberante

DECRETO DE PROMULGACION Nº. 140/92.

TERITORIO NACIONAL DE LA
TIERRA DEL FUEGO, ANTARTICA
E ISLAS DEL ATLANTICO SUR

Departamento: USHUAIA

Lugar: CIUDAD DE USHUAIA

Objeto: MENSURA Y DESLINDE

Diagn: AZOS 92, 93 Y PARC 1B DEL AZO 18 SECC 1A

Procedencia:

SECRETARÍA
MENSURAS
FOLIOS
CANTIDAD
CANTIDAD

SECRETARÍA DE MENSURAS

RECIBIDO
FOLIO
31
SECRETARÍA DE MENSURAS

ESTADO NACIONAL ARGENTINO

NOTAS

- * Los registros no indicados son efectos de cumplimiento
- * Las medidas lineales están expresadas en metros
- * Todos los verticales de las parcelas, esquinas y calles que se mensuran fueron otorgados con estacas de madera.
- * Se consigna en los supeditados de las parcelas

RESTRICCIONES: Sujeto a servidumbre sede nauticantes y compañías de agua potable y demás hidrocarriles

Fecha de mensura: Marzo de 1990

ANTECEDENTES

ADJUDICATORIA 7/04745185

PLANOS: T.F. 1-68-98 y T.F.1-68-88

DEPARTAMENTO: USHUAIA

SECCION:

HAZOS: 9 92 93

EXPEDIENTE: G- 2781-1990

PARCELAS: 1b 1 1a 19

Por la presente doy mi conformidad a este plano de mensura, haciendo expresa donación de calles, cuavari, y espacios verdes

Carlos Martín Tomás
CARLOS MARTIN TOMAS
SOBRANADA
CANTIDAD 7,990 HAC

MINISTERIO DE OBRAS, SERVICIOS
PUBlicos Y VIVIENDA
DIRECCION DE GEODESIA

[Firma]
DIRECCION DE MENSURAS
NACIONALES Y SERVICIOS
PROFESIONALES

TF 1 14 90

TERITORIO NACIONAL DE LA
TIERRA DEL FUEGO, ANTARTIDA
E ISLAS DEL ATLANTICO SUR

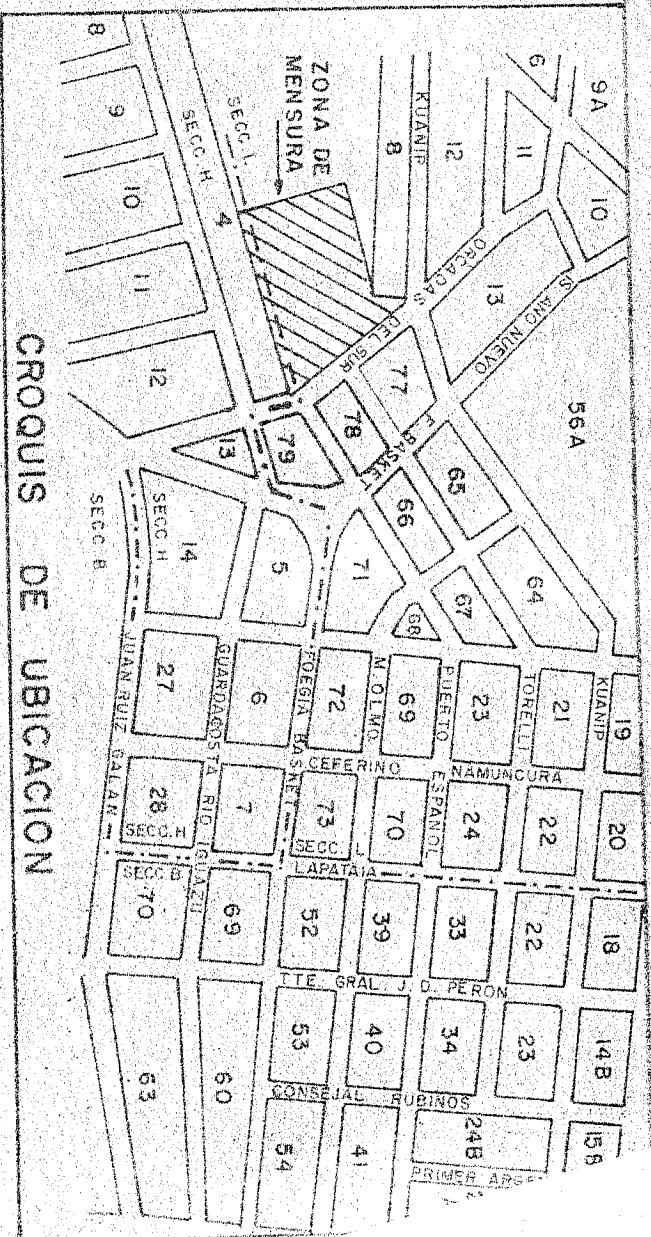

PLANILLA DE OCHAVAS A CEDER

NOTA	VERT	ANG. AL VERT	LADO	OCHAVA	SUP. M ²	ANG. EXT
1	A	102°00'00"	5.43	6.00	4.50	157°00'00"
2	B	130°00'00"	5.37	6.00	13.51	102°00'00"
3	C	100°00'00"	5.24	6.00	11.00	100°00'00"
4	D	100°00'00"	4.72	6.00	11.00	100°00'00"
5	E	100°00'00"	4.72	6.00	11.00	100°00'00"
6	F	100°00'00"	4.72	6.00	11.00	100°00'00"
7	G	100°00'00"	4.72	6.00	11.00	100°00'00"
8	H	100°00'00"	4.72	6.00	11.00	100°00'00"
9	I	100°00'00"	4.72	6.00	11.00	100°00'00"
10	J	100°00'00"	4.72	6.00	11.00	100°00'00"
11	K	100°00'00"	4.72	6.00	11.00	100°00'00"
12	L	100°00'00"	4.72	6.00	11.00	100°00'00"
13	M	100°00'00"	4.72	6.00	11.00	100°00'00"
14	N	100°00'00"	4.72	6.00	11.00	100°00'00"
15	O	100°00'00"	4.72	6.00	11.00	100°00'00"
16	P	100°00'00"	4.72	6.00	11.00	100°00'00"
17	Q	100°00'00"	4.72	6.00	11.00	100°00'00"
18	R	100°00'00"	4.72	6.00	11.00	100°00'00"
19	S	100°00'00"	4.72	6.00	11.00	100°00'00"
20	T	100°00'00"	4.72	6.00	11.00	100°00'00"
21	U	100°00'00"	4.72	6.00	11.00	100°00'00"
22	V	100°00'00"	4.72	6.00	11.00	100°00'00"
23	W	100°00'00"	4.72	6.00	11.00	100°00'00"
24	X	100°00'00"	4.72	6.00	11.00	100°00'00"
25	Y	100°00'00"	4.72	6.00	11.00	100°00'00"
26	Z	100°00'00"	4.72	6.00	11.00	100°00'00"
27	AA	100°00'00"	4.72	6.00	11.00	100°00'00"
28	AB	100°00'00"	4.72	6.00	11.00	100°00'00"
29	AC	100°00'00"	4.72	6.00	11.00	100°00'00"
30	AD	100°00'00"	4.72	6.00	11.00	100°00'00"
31	AE	100°00'00"	4.72	6.00	11.00	100°00'00"
32	AF	100°00'00"	4.72	6.00	11.00	100°00'00"
33	AG	100°00'00"	4.72	6.00	11.00	100°00'00"
34	AH	100°00'00"	4.72	6.00	11.00	100°00'00"
35	AI	100°00'00"	4.72	6.00	11.00	100°00'00"
36	AJ	100°00'00"	4.72	6.00	11.00	100°00'00"
37	AK	100°00'00"	4.72	6.00	11.00	100°00'00"
38	AL	100°00'00"	4.72	6.00	11.00	100°00'00"
39	AM	100°00'00"	4.72	6.00	11.00	100°00'00"
40	AN	100°00'00"	4.72	6.00	11.00	100°00'00"
41	AO	100°00'00"	4.72	6.00	11.00	100°00'00"
42	AP	100°00'00"	4.72	6.00	11.00	100°00'00"
43	AQ	100°00'00"	4.72	6.00	11.00	100°00'00"
44	AR	100°00'00"	4.72	6.00	11.00	100°00'00"
45	AS	100°00'00"	4.72	6.00	11.00	100°00'00"
46	AT	100°00'00"	4.72	6.00	11.00	100°00'00"
47	AU	100°00'00"	4.72	6.00	11.00	100°00'00"
48	AV	100°00'00"	4.72	6.00	11.00	100°00'00"
49	AW	100°00'00"	4.72	6.00	11.00	100°00'00"
50	AX	100°00'00"	4.72	6.00	11.00	100°00'00"
51	AY	100°00'00"	4.72	6.00	11.00	100°00'00"
52	AZ	100°00'00"	4.72	6.00	11.00	100°00'00"
53	BA	100°00'00"	4.72	6.00	11.00	100°00'00"
54	BB	100°00'00"	4.72	6.00	11.00	100°00'00"
55	BC	100°00'00"	4.72	6.00	11.00	100°00'00"
56	BD	100°00'00"	4.72	6.00	11.00	100°00'00"
57	BE	100°00'00"	4.72	6.00	11.00	100°00'00"
58	BF	100°00'00"	4.72	6.00	11.00	100°00'00"
59	BG	100°00'00"	4.72	6.00	11.00	100°00'00"
60	BH	100°00'00"	4.72	6.00	11.00	100°00'00"
61	BI	100°00'00"	4.72	6.00	11.00	100°00'00"
62	BJ	100°00'00"	4.72	6.00	11.00	100°00'00"
63	BK	100°00'00"	4.72	6.00	11.00	100°00'00"
64	BL	100°00'00"	4.72	6.00	11.00	100°00'00"
65	BM	100°00'00"	4.72	6.00	11.00	100°00'00"
66	BN	100°00'00"	4.72	6.00	11.00	100°00'00"
67	BO	100°00'00"	4.72	6.00	11.00	100°00'00"
68	BP	100°00'00"	4.72	6.00	11.00	100°00'00"
69	BQ	100°00'00"	4.72	6.00	11.00	100°00'00"
70	BR	100°00'00"	4.72	6.00	11.00	100°00'00"
71	BS	100°00'00"	4.72	6.00	11.00	100°00'00"
72	BT	100°00'00"	4.72	6.00	11.00	100°00'00"
73	BU	100°00'00"	4.72	6.00	11.00	100°00'00"
74	BV	100°00'00"	4.72	6.00	11.00	100°00'00"
75	BW	100°00'00"	4.72	6.00	11.00	100°00'00"
76	BX	100°00'00"	4.72	6.00	11.00	100°00'00"
77	BY	100°00'00"	4.72	6.00	11.00	100°00'00"
78	BZ	100°00'00"	4.72	6.00	11.00	100°00'00"
79	CA	100°00'00"	4.72	6.00	11.00	100°00'00"
80	CB	100°00'00"	4.72	6.00	11.00	100°00'00"
81	CC	100°00'00"	4.72	6.00	11.00	100°00'00"
82	CD	100°00'00"	4.72	6.00	11.00	100°00'00"
83	CE	100°00'00"	4.72	6.00	11.00	100°00'00"
84	CF	100°00'00"	4.72	6.00	11.00	100°00'00"
85	CG	100°00'00"	4.72	6.00	11.00	100°00'00"
86	CH	100°00'00"	4.72	6.00	11.00	100°00'00"
87	CI	100°00'00"	4.72	6.00	11.00	100°00'00"
88	CJ	100°00'00"	4.72	6.00	11.00	100°00'00"
89	CK	100°00'00"	4.72	6.00	11.00	100°00'00"
90	CL	100°00'00"	4.72	6.00	11.00	100°00'00"
91	CM	100°00'00"	4.72	6.00	11.00	100°00'00"
92	CN	100°00'00"	4.72	6.00	11.00	100°00'00"
93	CO	100°00'00"	4.72	6.00	11.00	100°00'00"
94	CP	100°00'00"	4.72	6.00	11.00	100°00'00"
95	CQ	100°00'00"	4.72	6.00	11.00	100°00'00"
96	CR	100°00'00"	4.72	6.00	11.00	100°00'00"
97	CS	100°00'00"	4.72	6.00	11.00	100°00'00"
98	CT	100°00'00"	4.72	6.00	11.00	100°00'00"
99	CU	100°00'00"	4.72	6.00	11.00	100°00'00"
100	CV	100°00'00"	4.72	6.00	11.00	100°00'00"

BALANCE DE SUPERFICIE

Sup. porc. 1b del mco. 8 s/m 369,75 m²
 Sup. mco. 92 s/m porc. 3 632,37 m²
 Sup. mco. 93 porc. suma de porc. s/m 6 222,8 m²
 Sup. ochavos a ceder s/m 89 30 m²
 Sup. ochavos a ceder s/m 6 385,01 m²
 Sup. total s/m 17 219,94 m²

Sección
Módulo
Partidos
CONSEJO DE ADMINISTRACIÓN
Folio 31

Ordenanza Numero: 917
5/11

92	B1	9688.79	6530.78
92	T4	9631.98	6541.37
93	A2	9593.01	6521.65
93	B2	9546.76	6605.52
94	B2	9541.98	6595.97
95	T1	9535.21	6584.47
96	B2	9530.34	6573.98
97	B2	9525.57	6563.49
98	B2	9520.80	6553.00
99	B2	9516.03	6542.51
100	B2	9511.26	6532.02
101	B2	9506.49	6521.53
102	B2	9501.72	6511.04
103	B2	9496.95	6500.55
104	B2	9492.18	6490.06
105	B2	9487.41	6479.57
106	B2	9482.64	6469.08
107	B2	9477.87	6458.59
108	B2	9473.10	6448.10
109	B2	9468.33	6437.61
110	B2	9463.56	6427.12
111	B2	9458.79	6416.63
112	B2	9454.02	6406.14
113	B2	9449.25	6395.65
114	B2	9444.48	6385.16
115	B2	9439.71	6374.67
116	B2	9434.94	6364.18
117	B2	9430.17	6353.69
118	B2	9425.40	6343.20
119	B2	9420.63	6332.71
120	B2	9415.86	6322.22
121	B2	9411.09	6311.73
122	B2	9406.32	6301.24
123	B2	9401.55	6290.75
124	B2	9396.78	6280.26
125	B2	9392.01	6269.77
126	B2	9387.24	6259.28
127	B2	9382.47	6248.79
128	B2	9377.70	6238.30
129	B2	9372.93	6227.81
130	B2	9368.16	6217.32
131	B2	9363.39	6206.83
132	B2	9358.62	6196.34
133	B2	9353.85	6185.85
134	B2	9349.08	6175.36
135	B2	9344.31	6164.87
136	B2	9339.54	6154.38
137	B2	9334.77	6143.89
138	B2	9330.00	6133.40
139	B2	9325.23	6122.91
140	B2	9320.46	6112.42
141	B2	9315.69	6101.93
142	B2	9310.92	6091.44
143	B2	9306.15	6080.95
144	B2	9301.38	6070.46
145	B2	9296.61	6059.97
146	B2	9291.84	6049.48
147	B2	9287.07	6038.99
148	B2	9282.30	6028.50
149	B2	9277.53	6018.01
150	B2	9272.76	6007.52
151	B2	9267.99	5997.03
152	B2	9263.22	5986.54
153	B2	9258.45	5976.05
154	B2	9253.68	5965.56
155	B2	9248.91	5955.07
156	B2	9244.14	5944.58
157	B2	9239.37	5934.09
158	B2	9234.60	5923.60
159	B2	9229.83	5913.11
160	B2	9225.06	5902.62
161	B2	9220.29	5892.13
162	B2	9215.52	5881.64
163	B2	9210.75	5871.15
164	B2	9205.98	5860.66
165	B2	9201.21	5850.17
166	B2	9196.44	5839.68
167	B2	9191.67	5829.19
168	B2	9186.90	5818.70
169	B2	9182.13	5808.21
170	B2	9177.36	5797.72
171	B2	9172.59	5787.23
172	B2	9167.82	5776.74
173	B2	9163.05	5766.25
174	B2	9158.28	5755.76
175	B2	9153.51	5745.27
176	B2	9148.74	5734.78
177	B2	9143.97	5724.29
178	B2	9139.20	5713.80
179	B2	9134.43	5703.31
180	B2	9129.66	5692.82
181	B2	9124.89	5682.33
182	B2	9120.12	5671.84
183	B2	9115.35	5661.35
184	B2	9110.58	5650.86
185	B2	9105.81	5640.37
186	B2	9101.04	5629.88
187	B2	9096.27	5619.39
188	B2	9091.50	5608.90
189	B2	9086.73	5598.41
190	B2	9081.96	5587.92
191	B2	9077.19	5577.43
192	B2	9072.42	5566.94
193	B2	9067.65	5556.45
194	B2	9062.88	5545.96
195	B2	9058.11	5535.47
196	B2	9053.34	5524.98
197	B2	9048.57	5514.49
198	B2	9043.80	5504.00
199	B2	9039.03	5493.51
200	B2	9034.26	5483.02
201	B2	9029.49	5472.53
202	B2	9024.72	5462.04
203	B2	9019.95	5451.55
204	B2	9015.18	5441.06
205	B2	9010.41	5430.57
206	B2	9005.64	5420.08
207	B2	9000.87	5409.59
208	B2	8996.10	5399.10
209	B2	8991.33	5388.61
210	B2	8986.56	5378.12
211	B2	8981.79	5367.63
212	B2	8977.02	5357.14
213	B2	8972.25	5346.65
214	B2	8967.48	5336.16
215	B2	8962.71	5325.67
216	B2	8957.94	5315.18
217	B2	8953.17	5304.69
218	B2	8948.40	5294.20
219	B2	8943.63	5283.71
220	B2	8938.86	5273.22
221	B2	8934.09	5262.73
222	B2	8929.32	5252.24
223	B2	8924.55	5241.75
224	B2	8919.78	5231.26
225	B2	8915.01	5220.77
226	B2	8910.24	5210.28
227	B2	8905.47	5200.79
228	B2	8900.70	5190.30
229	B2	8895.93	5179.81
230	B2	8891.16	5169.32
231	B2	8886.39	5158.83
232	B2	8881.62	5148.34
233	B2	8876.85	5137.85
234	B2	8872.08	5127.36
235	B2	8867.31	5116.87
236	B2	8862.54	5106.38
237	B2	8857.77	5095.89
238	B2	8853.00	5085.40
239	B2	8848.23	5074.91
240	B2	8843.46	5064.42
241	B2	8838.69	5053.93
242	B2	8833.92	5043.44
243	B2	8829.15	5032.95
244	B2	8824.38	5022.46
245	B2	8819.61	5011.97
246	B2	8814.84	5001.48
247	B2	8810.07	4990.99
248	B2	8805.30	4980.50
249	B2	8800.53	4970.01
250	B2	8795.76	4959.52
251	B2	8790.99	4949.03
252	B2	8786.22	4938.54
253	B2	8781.45	4928.05
254	B2	8776.68	4917.56
255	B2	8771.91	4907.07
256	B2	8767.14	4896.58
257	B2	8762.37	4886.09
258	B2	8757.60	4875.60
259	B2	8752.83	4865.11
260	B2	8748.06	4854.62
261	B2	8743.29	4844.13
262	B2	8738.52	4833.64
263	B2	8733.75	4823.15
264	B2	8728.98	4812.66
265	B2	8724.21	4802.17
266	B2	8719.44	4791.68
267	B2	8714.67	4781.19
268	B2	8709.90	4770.70
269	B2	8705.13	4760.21
270	B2	8700.36	4749.72
271	B2	8695.59	4739.23
272	B2	8690.82	4728.74
273	B2	8686.05	4718.25
274	B2	8681.28	4707.76
275	B2	8676.51	4697.27
276	B2	8671.74	4686.78
277	B2	8666.97	4676.29
278	B2	8662.20	4665.80
279	B2	8657.43	4655.31
280	B2	8652.66	4644.82
281	B2	8647.89	4634.33
282	B2	8643.12	4623.84
283	B2	8638.35	4613.35
284	B2	8633.58	4602.86
285	B2	8628.81	4592.37
286	B2	8624.04	4581.88
287	B2	8619.27	4571.39
288	B2	8614.50	4560.90
289	B2	8609.73	4550.41
290	B2	8604.96	4539.92
291	B2	8600.19	4529.43
292	B2	8595.42	4518.94
293	B2	8590.65	4508.45
294	B2	8585.88	4497.96
295	B2	8581.11	4487.47
296	B2	8576.34	4476.98
297	B2	8571.57	4466.49
298	B2	8566.80	4456.00
299	B2	8562.03	4445.51
300	B2	8557.26	4435.02
301	B2	8552.49	4424.53
302	B2	8547.72	4414.04
303	B2	8542.95	4403.55
304	B2	8538.18	4393.06
305	B2	8533.41	4382.57
306	B2	8528.64	4372.08
307	B2	8523.87	4361.59
308	B2	8519.10	4351.10
309	B2	8514.33	4340.61
310	B2	8509.56	4330.12
311	B2	8504.79	4319.63
312	B2	8499.02	4309.14
313	B2	8494.25	4298.65
314	B2	8489.48	4288.16
315	B2	8484.71	4277.67
316	B2	8479.94	4267.18
317	B2	8475.17	4256.69
318	B2	8470.40	4246.20
319	B2	8465.63	4235.71
320	B2	8460.86	4225.22
321	B2	8456.09	4214.73
322	B2	8451.32	4204.24
323	B2	8446.55	4193.75
324	B2	8441.78	4183.26
325	B2	8437.01	4172.77
326	B2	8432.24	4162.28
327	B2	8427.47	4151.79
328	B2	8422.70	4141.30
329	B2	8417.93	4130.81
330	B2	8413.16	4120.32
331	B2	8408.39	4109.83
332	B2	8403.62	4099.34
333	B2	8398.85	4088.85
334	B2	8394.08	4078.36
335	B2	8389.31	4067.87
336	B2	8384.54	4057.38
337	B2	8379.77	4046.89
338	B2	8375.00	4036.40
339	B2	8370.23	4025.91
340	B2	8365.46	4015.42
341	B2	8360.69	4004.93
342	B2	8355.92	3994.44
343	B2	8351.15	3983.95
344	B2	8346.38	3973.46
345	B2	8341.61	3962.97
346	B2	8336.84	3952.48
347	B2	8332.07	3941.99
348	B2	8327.30	3931.50
349	B2	8322.53	3921.01
350	B2	8317.76	3910.52
351	B2	8312.99	3900.03
352	B2	8308.22	3889.54
353	B2	8303.45	3879.05
354	B2	8298.68	3868.56
355	B2	8293.91	3858.07
356	B2	8289.14	3847.58
357	B2	8284.37	3837.09
358	B2	8279.60	3826.60
359	B2	8274.83	3816.11
360	B2	8270.06	3805.62
361	B2	8265.29	3795.13
362	B2	8260.52	3784.64
363	B2	8255.75	3774.15
364	B2	8250.98	3763.66
365	B2	8246.21	3753.17
366	B2	8241.44	3742.68
367	B2	8236.67	3732.19
368	B2	8231.90	3721.70
369	B2	8227.13	3711.21
370	B2	8222.36	3700.72
371	B2	8217.59	3690.23
372	B2	8212.82	3679.74
373	B2	8208.05	3669.25
374	B2	8203.28	3658.76
375	B2	8198.51	3648.27
376			

PLANILLA DE COORDENADAS (referidas a la red planimétrica de Usi)

MZO	VERT	X	Y
0	A	9664.72	6524.99
0	B	9647.73	6540.66
0	C	9642.90	6527.80
0	D	9640.23	6519.66
0	E	9638.46	6513.58
	F	9637.91	6511.46
	G	9635.92	6503.14
	H	9634.26	6494.75
	I	9632.99	6486.30
	J	9632.06	6477.80
	K	9631.48	6469.27
	L	9630.77	6454.30
	M	9496.27	6460.62
	N	9497.43	6475.61
	O	9496.45	6489.86
	P	9500.02	6504.05
	Q	9502.49	6516.17
	R	9504.95	6532.19
	S	9508.29	6546.07
	T	9510.22	6559.81
	U	9510.72	6573.36
	V	9521.74	6586.72
	W	9527.41	6599.65
	X	9531.90	6609.22
	Y	9511.74	6614.25
	Z	9563.20	6510.29
90	A1	9635.51	6519.71
90	B1	9603.16	6572.96
90	C1	9598.34	6562.44
90	D1	9583.97	6551.61
90	E1	9597.96	6540.33
90	F1	9586.07	6530.10
90	G1	9584.33	6518.92
90	H1	9577.70	6506.95
90	I1	9579.54	6495.11
90	J1	9572.21	6486.38
90	K1	9577.34	6471.75
90	L1	9610.49	6469.93
90	M1	9617.15	6479.13
90	N1	9619.12	6462.50
90	O1	9614.59	6450.72
90	P1	9611.49	6439.12
90	Q1	9623.90	6417.57
90	R1	9627.49	6424.77
90	S1	9626.29	6411.33
90	T1	9631.29	6411.74
90	U1	9640.31	6404.20
90	V1	9641.20	6391.13
90	W1	9639.79	6378.75
90	X1	9632.61	6367.81
90	Y1	9631.32	6356.90
90	Z1	9628.60	6346.00
90	U2	9551.44	6570.49
90	V1	9646.45	6541.24
90	X1	9640.02	6561.40
90	A1	9642.17	6605.04

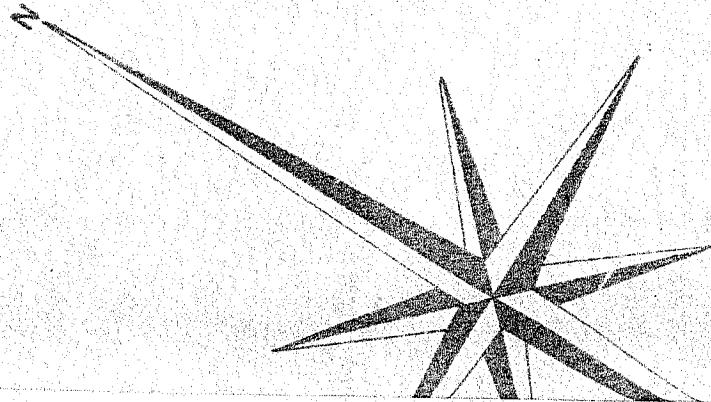

1097.42
1097.42
3.16
Sup. 8.40m²

1097.42
1097.42
3.16
Sup. 8.40m²

78

92

Ordenanza Numero: 917
3632.37/11

ESPACIO CEDER (ripio)

Calle a Ceder

(ripio)

terras Fiscales sin Mensurar

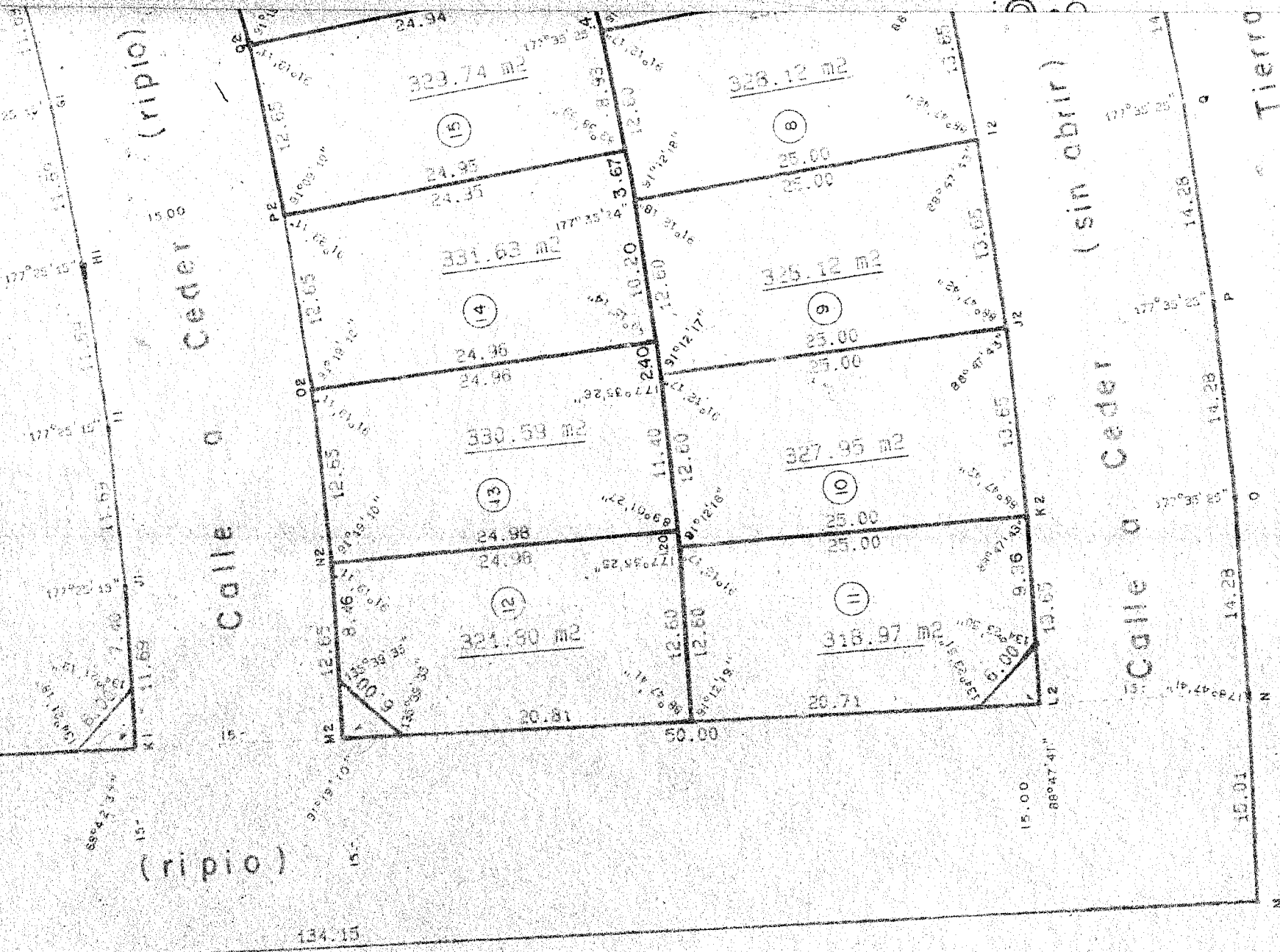

(sin abrir)

Calle a Ceder

Tiendo

Ordenanza Numero: 197
10/71

PLANO DE MENSURA

Calle
Orcadas
Sur

12

Calle
KUANIP
(ripio)

145.08 s/c

8

10

10

Tierras Fiscales sin Mensurar

(sin abrir)

Calle a Ceder

15- Calle a Ceder

92

3632.37 m²

ESPACIO VERD

1

(ripio)

Calle a Ceder

Tierras Fiscales sin Mensurar

134

Provincia de Tierra del Fuego
Antártida e Islas del Atlántico Sur

MUNICIPALIDAD DE USHUAIA

USHUAIA, 26 FEB 1992

VISTO: La Ordenanza Municipal Nº 917/92, sancionada por el Concejo Deliberante de la Ciudad de Ushuaia; y

CONSIDERANDO:

Que mediante el mismo se autoriza la visación municipal al Plano de Mensura TF-1-14-90.

Por ello:

EL INTENDENTE MUNICIPAL DE USHUAIA

D E C R E T A

ARTICULO 1º.-PROMULGAR la Ordenanza Municipal Nº 917 /92, sancionada por el Concejo Deliberante de la ciudad de Ushuaia, por la cual se autoriza la visación municipal al Plano de Mensura TF-1-14-90.

ARTICULO 2º.-REGISTRESE. Comuníquese a quienes corresponda. Cumplido. ARCHIVASE.

DECRETO MUNICIPAL Nº 140 /92.



A.g. ROBERTO J. FANGLI
Secretario
Obras y Servicios Públicos

ES COPIA FIEL

MARIO D. DANIELE
INTENDENTE
MUNICIPALIDAD USHUAIA

JULIO CESAR OVANDO
Dircc. Despacho Central
Municipalidad de Ushuaia