

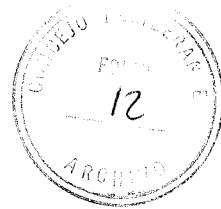

Honorable Concejo Deliberante
Municipalidad de la Ciudad de Ushuaia

USHUAIA,



VISTO: La presentación efectuada por la Dirección de Geodesia, solicitando la desafectación del dominio y uso público de una// parte de la ubicada entre los Macizos 14 y 15 de la Sección "D", que nunca ha sido abierta y que en la práctica es reemplazada por una calle abierta espontáneamente dentro del Macizo 14; y

CONSIDERANDO:

Que el citado plano cuenta con la visación Municipal, y la correspondiente a la Dirección de Planeamiento Urbano del Territorio

Que la calle que ha sido abierta espontáneamente, presenta mejores características que la que oportunamente fuera cedida al uso público mediante el plano TF-1-16-76;

Que la calle a desafectar, nunca fue abierta al uso público;

Que de acuerdo a la Ley Territorial Nº 236, éste Cuerpo // cuenta con atribuciones para ordenar sobre el particular;

Por ello:

EL HONORABLE CONCEJO DELIBERANTE DE LA
MUNICIPALIDAD DE USHUAIA

SANCIONA CON FUERZA DE

ORDENANZA

ARTICULO 1º.- DESAFECTASE a partir de la fecha de promulgación de la presente Ordenanza, del dominio y uso público las fracciones que en el plano TF-1-69-89, que forma parte de la presente, se designa como Fracción II del Macizo 15a.-

ARTICULO 2º.- Regístrese. Pase al Departamento Ejecutivo para su promulgación. Cumplido. ARCHIVASE.-

ORDENANZA MUNICIPAL Nº 660/90.-

DADA EN SESION ORDINARIA DE FECHA: 09-05-90.-
jam.-

ALBERTO GUSTAVO GÓMEZ
Secretario
Honorable Concejo Deliberante

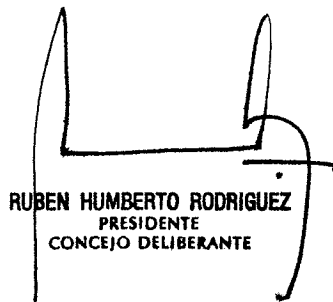
RUBEN HUMBERTO RODRIGUEZ
PRESIDENTE
CONCEJO DELIBERANTE

USHUAIA, 24 MAY 1990

VISTO: La Ordenanza Municipal N° 660/90, y

CONSIDERANDO:

Que por la misma se desafecta a partir de la fecha de su promulgación, del dominio y uso público las fracciones que en el Plano TF-1-69-89, se designa como Fracción II del Macizo 15a.

Por ello:

EL INTENDENTE MUNICIPAL DE USHUAIA

DECRETA

ARTICULO 1°.-PROMULGAR la Ordenanza Municipal N° 660 /90, sancionada por el Honorable Concejo Deliberante de Ushuaia, por la cual se desafecta del dominio y uso público las fracciones que en el Plano TF-1-69-89 se designa como Fracción II del Macizo 15a.

ARTICULO 2°.-Comuníquese a quienes corresponda. Dése copia al Boletín Oficial del Territorio. Cumplido ARCHIVESE.

DECRETO MUNICIPAL N° 222 /90.-

inc.

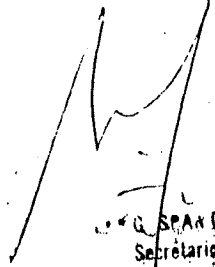

G. SPAN CARDOZO
Secretario
Servicios Públicos
Ushuaia

COPIA

RAQUEL VERA de M. NOOZA
DIRECTORA DE DESPACHO GENERAL
MUNICIPALIDAD DE USHUAIA

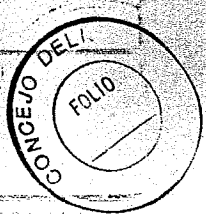
CARLOS MAKREBOTTI
Intendente
Municipalidad Ushuaia



INSTRUMENTO DE CANTONAMIENTO DE ISLAS DEL ATLANTICO SUR

USHUAIA
Lugar: Ciudad de Ushuaia
Mensura, Uniformidad y División:
Bienes: Mocizos 58-140-147-148 de la Sección D
Propietario:

ESTADO NACIONAL ARGENTINO

NOTAS: Los ángulos no indicados son rectos o suplementarios.
Las medidas lineales están expresadas en metros.

RESTRICCIONES: Sujeto a servidumbre sobre nacimientos y corrientes de agua, petróleo
y demás hidrocarburos.

FECHA DE MENSURA: Julio 1988

ANTECEDENTES	NOMENCLATURA/S/CATASTRO
Finca: T.F. L59-65, L13-76 y L40-76 Expte:	Departamento: USHUAIA Sección: D Mocizos: 15, 7 y 58 Parcelas: Varios

El presente instrumento de cantonamiento es el resultado de la medición efectuada
conforme a los datos obtenidos.

CARLOS M. TORRES
DIRECTOR
CATASTRO

ALBERTO J. GARCIA
DIRECTOR
CATASTRO

Tabla de Coordenadas

VTCE.	X	Y
J	10.865.5061	9.676.6489
K	10.790.5613	9.783.8243
L	10.753.1354	9.750.6686
M	10.831.8823	9.661.7796
N	10.878.8385	9.661.8151
A	10.611.8561	9.661.7644
B	10.755.0649	9.750.7034
C	10.713.0649	9.750.6883
F	10.713.0876	9.720.6893
G	10.695.0876	9.720.6769
H	10.698.1220	9.675.1972
I	10.693.3809	9.669.4535
D	10.702.7949	9.661.6619
O	10.908.8634	9.728.5940
P	10.887.8530	9.877.3073
Q	10.891.0480	9.891.4192
R	10.772.4339	9.891.0942
S	10.772.4673	9.820.5041
T	10.802.4889	9.820.5261
U	10.802.5132	9.789.4873
V	10.800.8046	9.680.0615

DIES

12.553,56 m²

Ordenanza Numero: 660
5/12

- 4 716,62 m²
- 4 695,58 m²
- 11,75 m²
- 9,29 m²
- 1116,07 m²
- 1110,49 m²
- 5,37 m²
- 0,21 m²

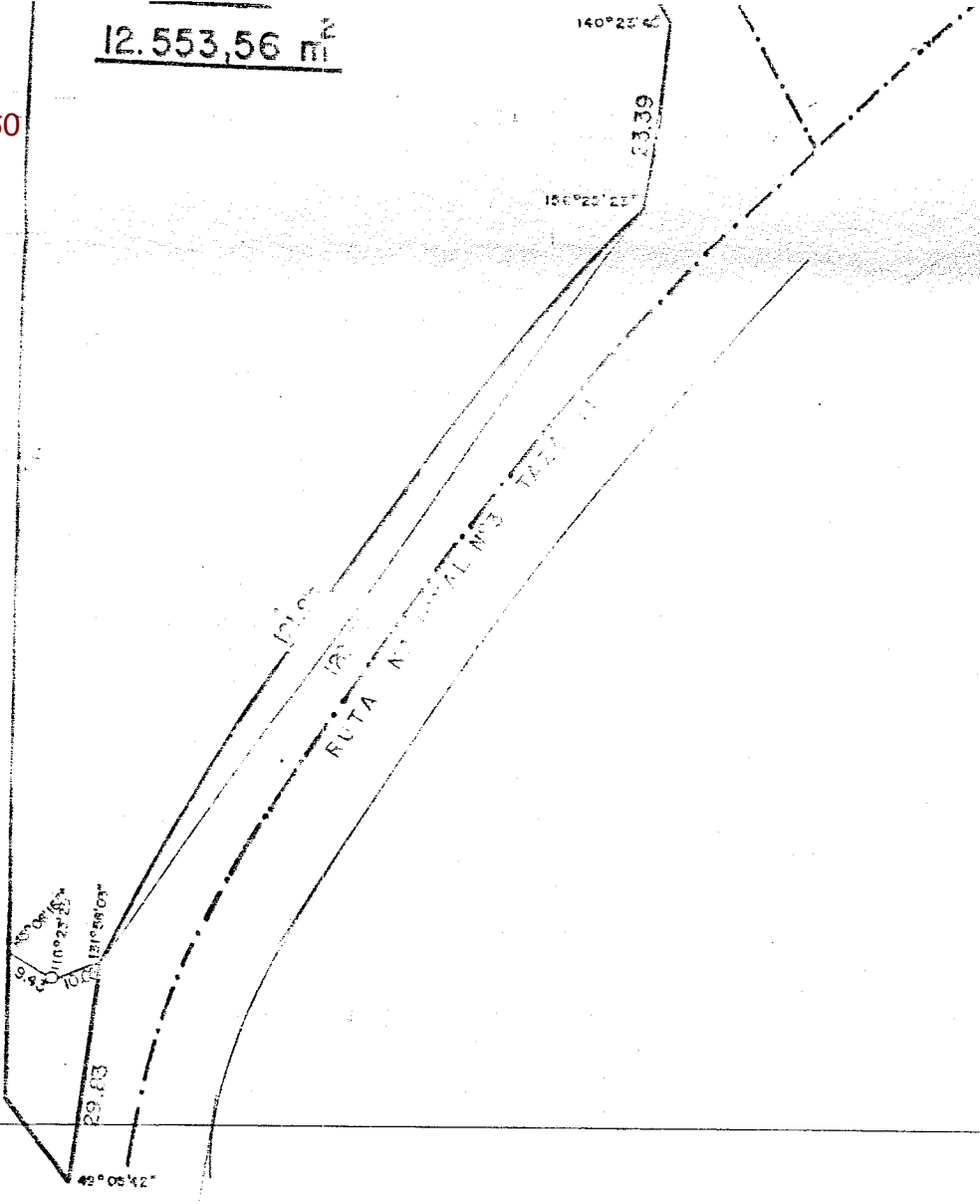

BALANCE DE SUPERFICIES (Continuación)

SUP. Fracc. I Mzo. 7 s/m	65 21,56 m ²
SUP. Fracc. I Mzo. 7 s/p (por suma)	64 93,06 m ²
SUP. Ochovas Vert. C, E y A Mzo. 7 (por suma)	26,87 m ²
<hr/>	
DIF. en menos	0,37 m ²
SUP. Par I del Mzo. 59 s/m	14.330,93 m
SUP. " s/p	14.338,33 m ²
<hr/>	
DIF. en menos	7,40 m ²
SUP. Par. 2 Mzo. 59 s/m	12.552,23 m ²
SUP. - " s/p	12.553,56 m ²
<hr/>	
DIF. en menos	1,33 m ²
SUP. Fracc. II (Calle a desinfectar)	952,00 m ²

61 00,00 m²
 4716,62 m²
 952,00 m²

0,00

Ordenanza Numero: 660
6/12

ACCIÓN Y DIVISIÓN

MZO.	7	15	Freccl	59
------	---	----	--------	----

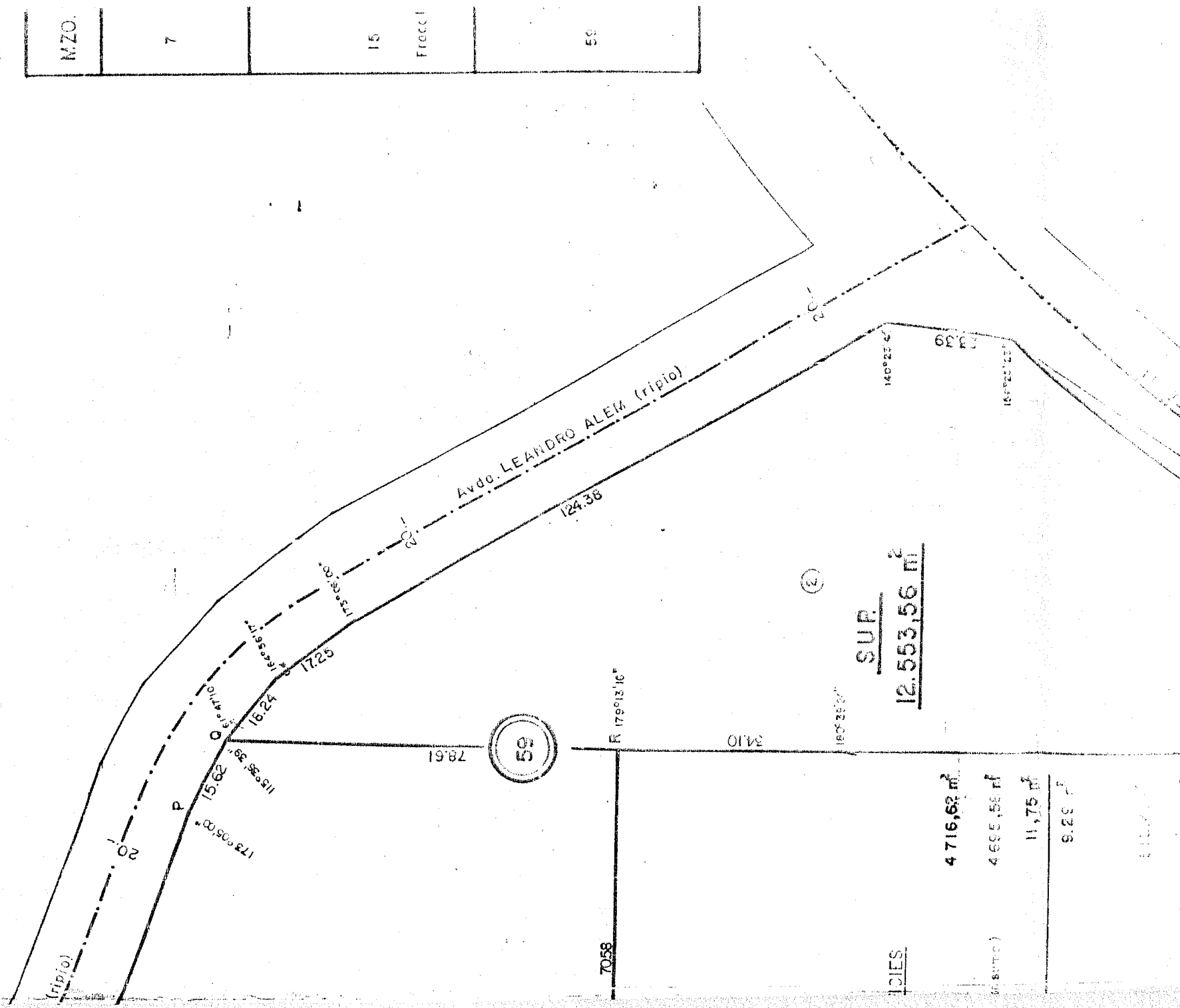

SUP
12.553,56 m²

<u>DIES</u>	4 716,62 m ²
(SUBTIC)	4 695,58 m ²
	11,75 m ²
	9,25 m ²

PLANO DE MENSURA, UNIFIC

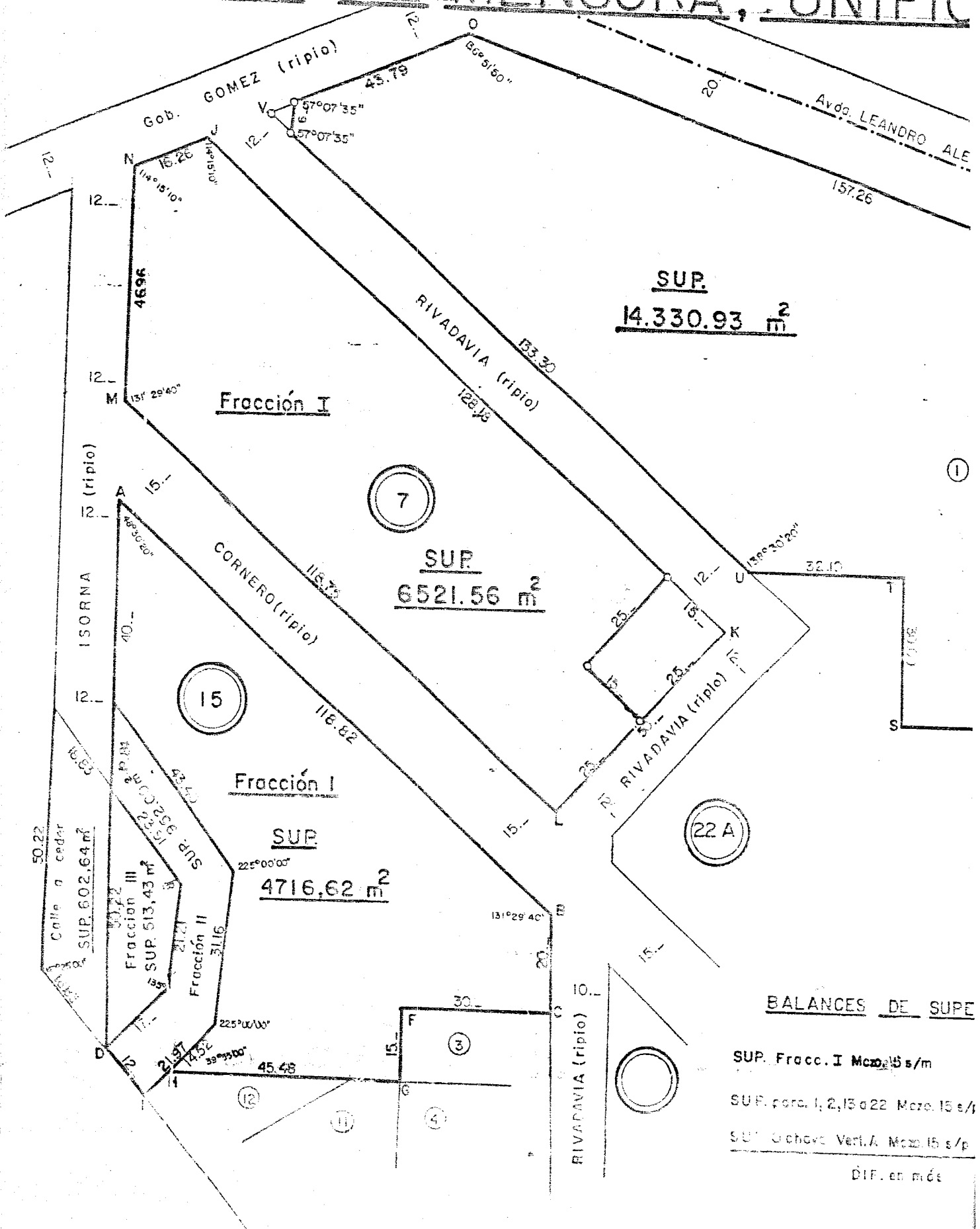

BALANCES DE SUPE

SUP. Fracc. I Mcd. 15 s/m
 SUP. para. 1, 2, 15 a 22 Mcd. 15 s/p
 SUP. Gchava Vert. A Mcd. 15 s/p
 DIF. en mds

ESCALA 1:1000

Ordenanza Numero: 660
9/12

SECCION D

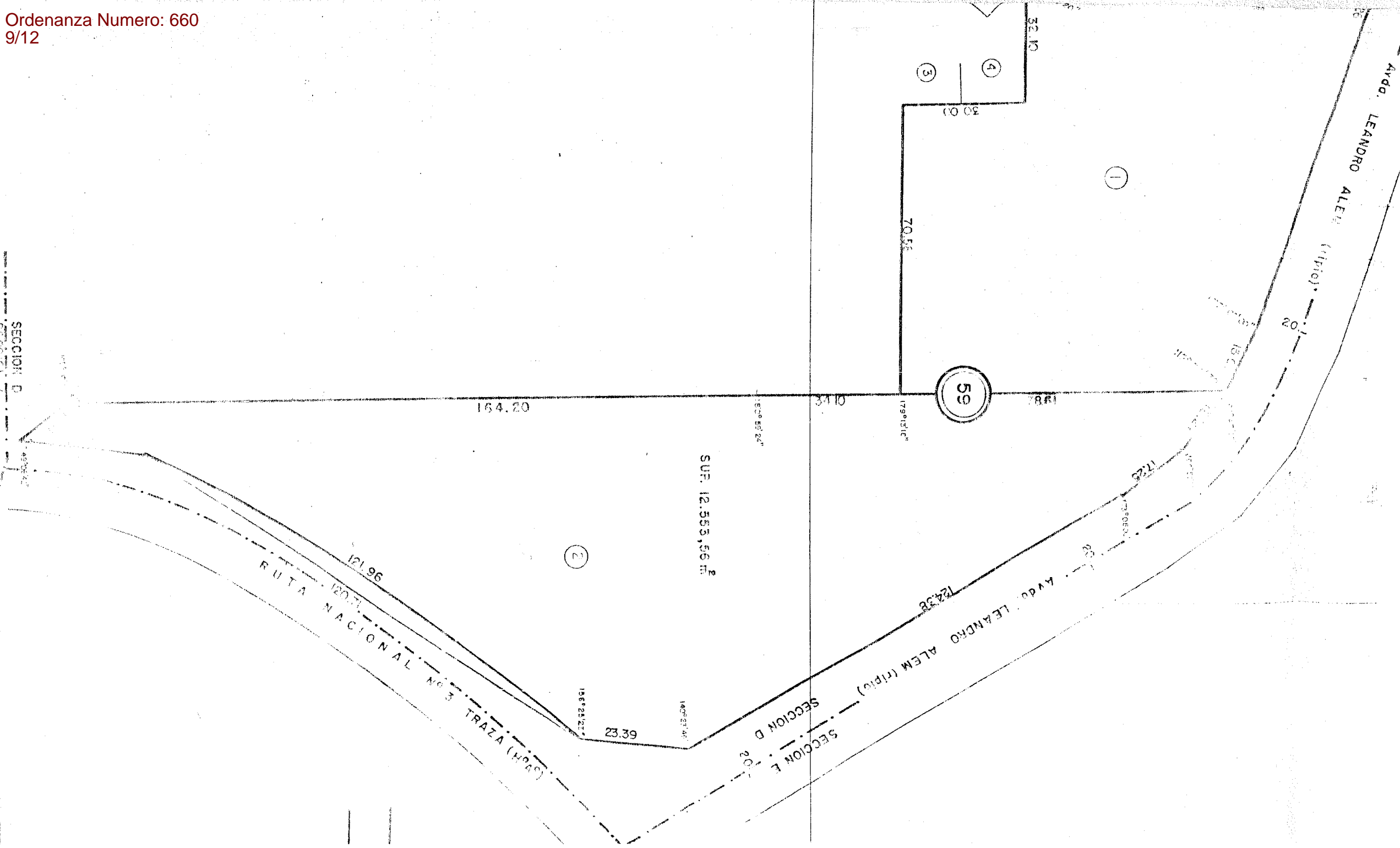

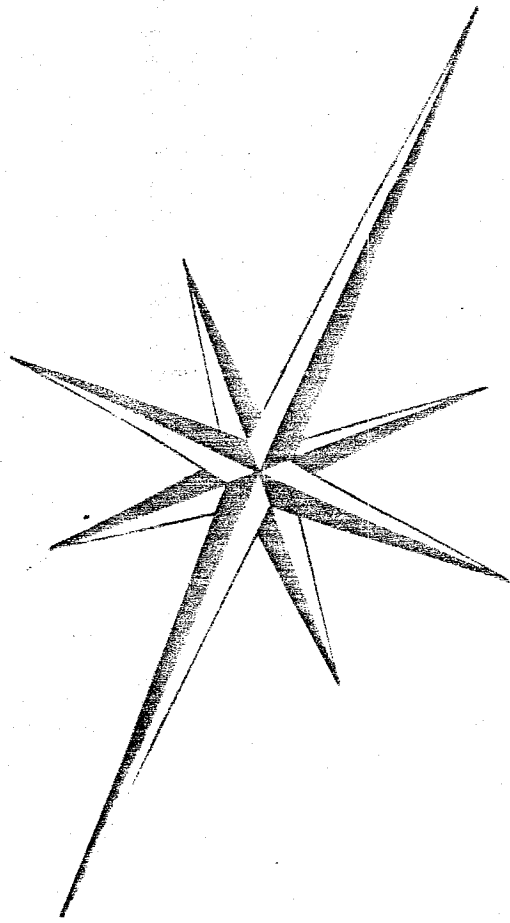

1-59-85 1-13-76 1-40-78

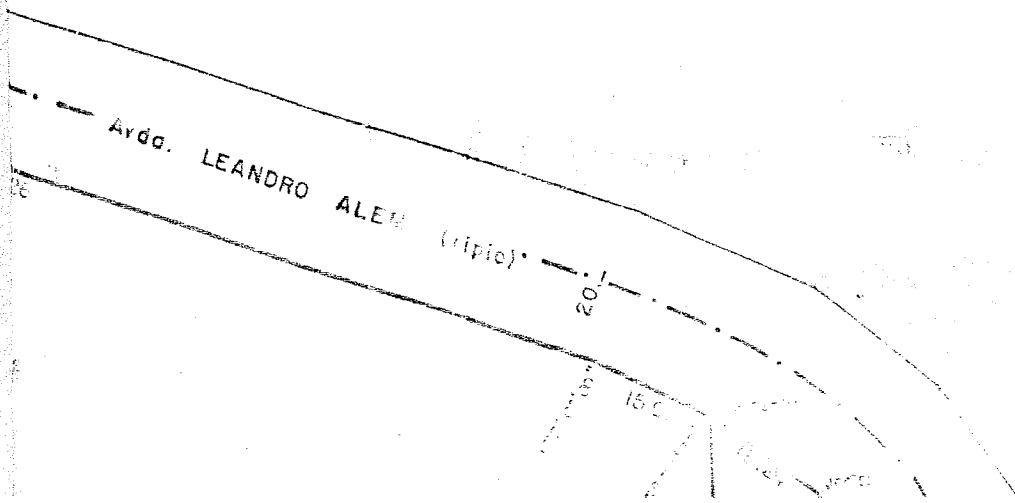

Ordenanza Numero: 660
11/12

SU 14.330

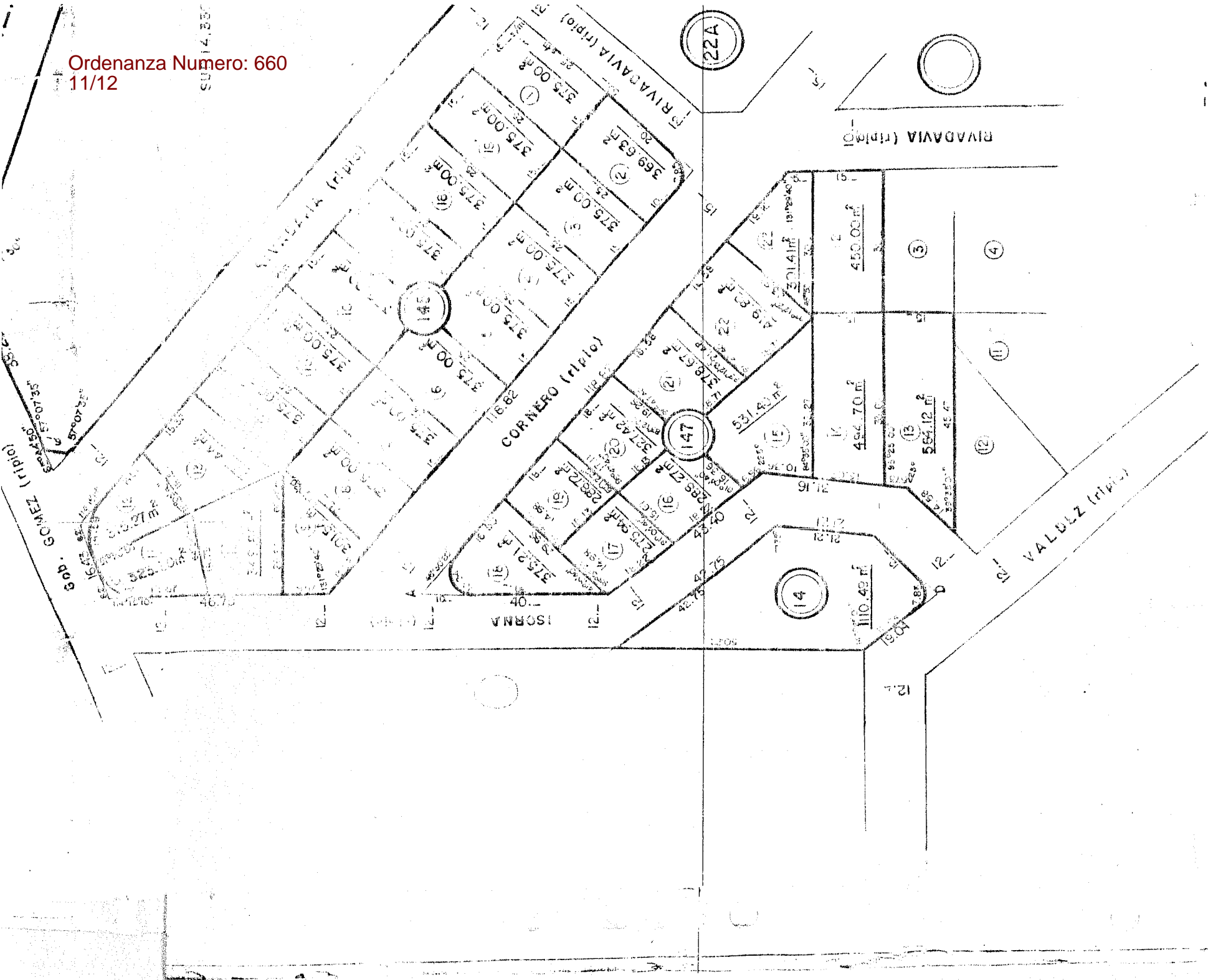

ESCALA 1:1000

PLANOS ANTECEDENTES

