

HONORABLE CONCEJO DELIBERANTE  
MUNICIPALIDAD DE USHUAIA

USHUAIA, 27 de Noviembre de 1986

VISTO: la necesidad de ubicar el edificio que constituirá la CASA DE LAS PROVINCIAS, y;

CONSIDERANDO:

Que los fines perseguidos con su creación acrecentarán el acervo cultural fueguino.

Que se ordenará el accionar de los diferentes nucleamientos comprovincianos.

Que es necesario contar con el terreno para proceder a la construcción del edificio que albergará a sus componentes.

Que la Municipalidad no cuenta con terrenos para tal fin salvo los espacios verdes que se han reservado.

Que es competencia exclusiva de este Concejo desafectar dichos espacios, determinando su finalidad.

Por ello:

EL HONORABLE CONCEJO DELIBERANTE DE LA  
MUNICIPALIDAD DE USHUAIA  
SANCIONA CON FUERZA DE  
ORDENANZA

ARTICULO 1.- Desafectase la superficie de 1.120,64 m<sup>2</sup> de la Parcela 6a del Macizo 12 de la sección C ESPACIO VERDE para la construcción del edificio de la CASA DE LAS PROVINCIAS. Según plano adjunto.

ARTICULO 2.- Comuníquese al Ejecutivo Municipal, a la Dirección Territorial de Catastro, Cumplido archívese.-

  
ISABEL GRANADA  
SECRETARIA  
H. CONCEJO DELIBERANTE

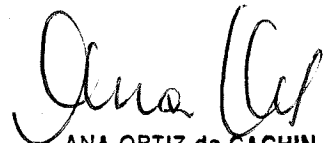
  
ANA ORTIZ de CACHIN  
Presidente del Honorable  
Concejo Deliberante

ORDENANZA MUNICIPAL N° 215/86  
DADA EN SESION ORDINARIA DEL DIA 28/11/86

# PLANO DE MENSURA Y SUB

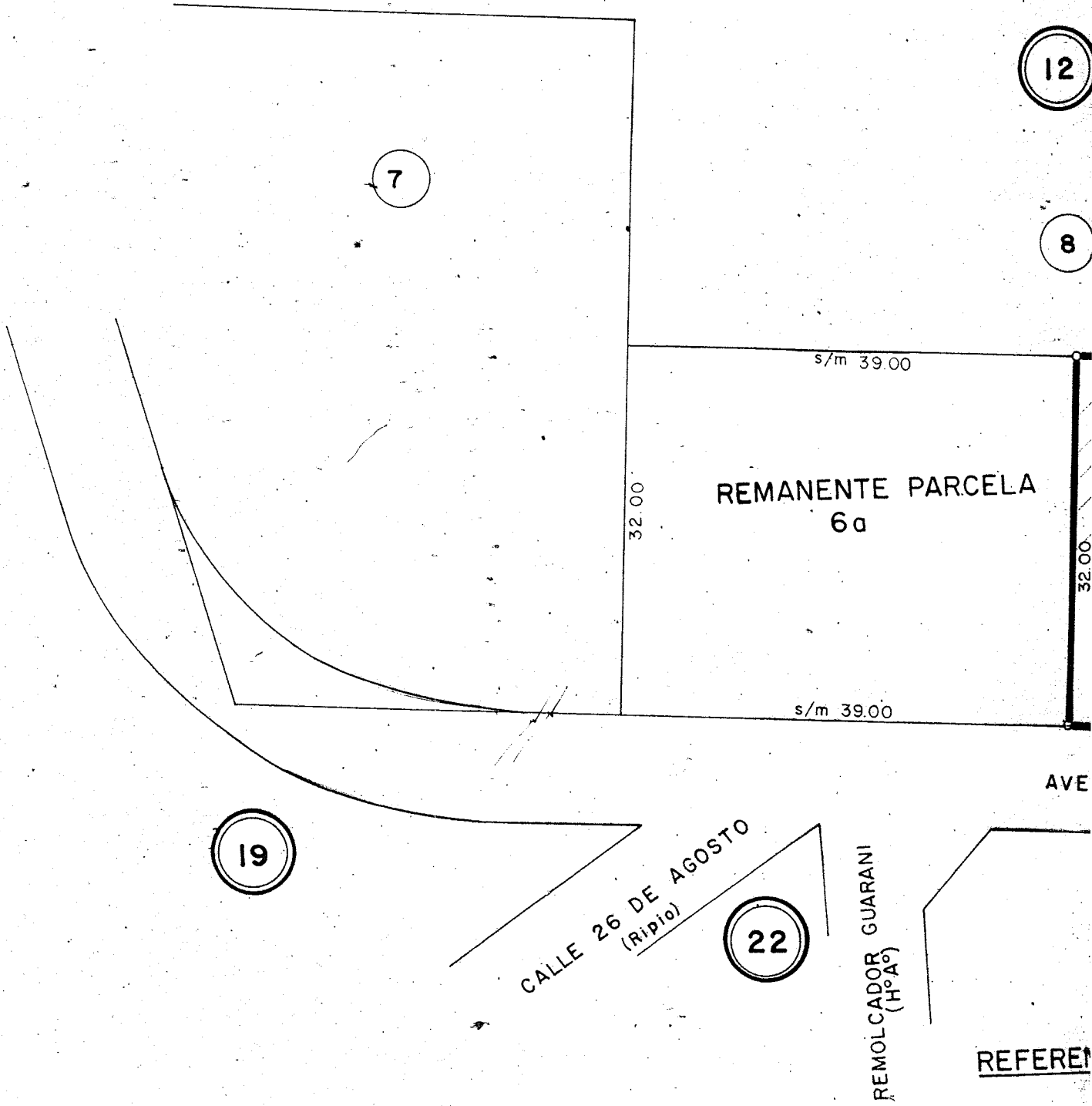

- REFERENCIAL
- estaca
  - estaca
  - designa
  - ⊙ designa

ESCALA 1:500

# VISION

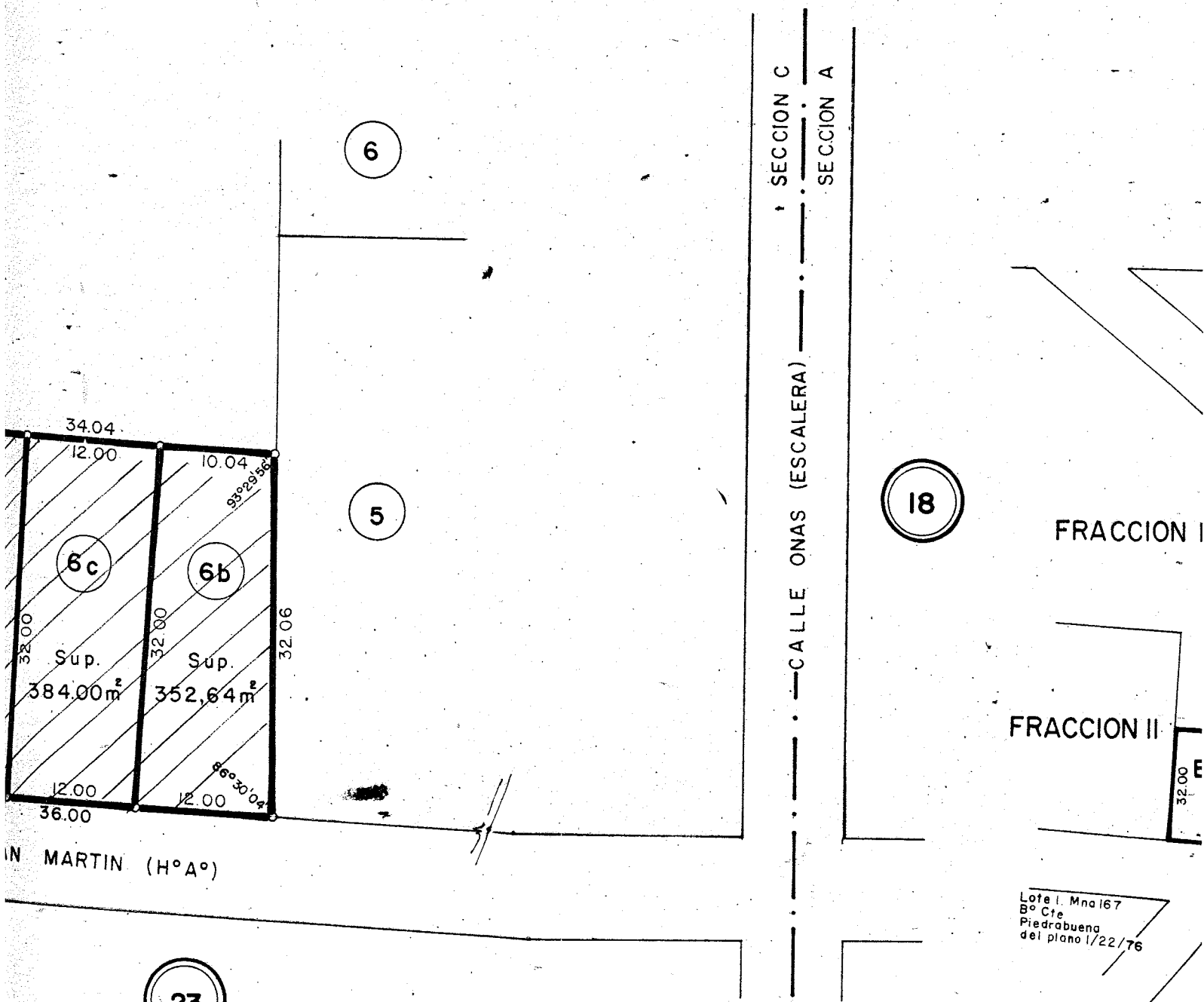

**BALANCE**

Sup. p/suma (

Sup. parcela 6

Remanente par

Ordenanza Numero: 215  
4/6

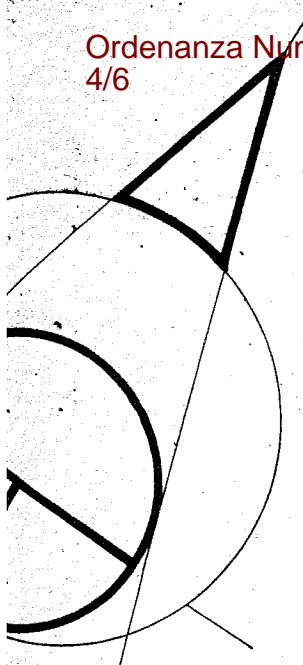

# TERRITORIO NACIONAL DE LA TIERRA DEL FUEGO, ANTARTIDA E ISLAS DEL ATLANTICO SUR

NOM. CA

Seccion: "

Macizo: 12

Parcela:

INSCRIP

IMPUESTO

Partida N°

Departamento: **USHUAIA**  
Lugar: **Ciudad de Ushuaia**  
Objeto: **Mensura y Subdivisión**  
Bien: **Parcelas 6b, 6c y 6d. Macizo 12 de la**  
Propietario:

## ESTADO NACIONAL ARGENT

S/PLANO T.F. 1/5/77

NOTAS: Los ángulos no indicados son rectos o suplementarios.  
Las medidas lineales estan expresadas en metros.

RESTRICCIONES: Sujeto a servidumbre sobre nacimientos y corrientes de petróleo y demás hidrocarburos.

FECHA DE MENSURA: Enero /86.

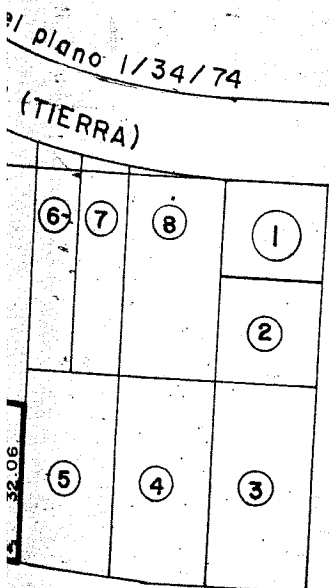

CALLE ONAS (ESCALERA)

MNA 72

AN MARTIN (H°A°)  
del plano 1/36/74

DIES

0,64m<sup>2</sup>

58,62m<sup>2</sup>

7,98m<sup>2</sup>

### ANTECEDENTES

Plano: T.F. 1/5/77

Expte:

### NOMENCLATURA S/CATA

Departamento: USHUAIA

Sección: C

Macizo: 12

Parcelas: 6b, 6c y 6d.

Por la presente doy mi conformidad a este plano de mensura haciendo exp de calles, ochavas y espacios verdes declarando haber recibido satisfactori mi custodia los mojones que se citan en este plano.

ADOLFO LUIS SCI

Gobernador

L.E. 5.570.955

PROFESIONAL RESPON

CARLOS ZAMPATTI

Agrim., Mat. Nac. 2644, Mat. T.

T.F. 1/4

Ordenanza Número: 215  
5/6  
**TERRITORIO NACIONAL DE LA  
TIERRA DEL FUEGO, ANTARTIDA  
ISLAS DEL ATLANTICO SUR**

<b>NOM. CAT. DE ORIGEN</b> Sección: "C" Macizo: 12 Parcela:
<b>INSCRIPCION DE DOMINIO</b> _____
<b>IMPUESTO INMOBILIARIO</b> Partida N° 001917

Departamento: **USHUAIA**  
Lugar: **Ciudad de Ushuaia**  
Objeto: **Mensura y Subdivisión**  
En: **Parcelas 6b, 6c y 6d. Macizo 12 de la Sección C.**  
Propietario:

**ESTADO NACIONAL ARGENTINO**

**NOTAS:** Los ángulos no indicados son rectos o suplementarios.  
Las medidas lineales están expresadas en metros.

**RESTRICCIONES:** Sujeto a servidumbre sobre nacimientos y corrientes de agua,  
petróleo y demás hidrocarburos.

**FECHA DE MENSURA:** Enero /86.

<b>ANTECEDENTES</b> Año: T.F. 1/5/77 Ote:	<b>NOMENCLATURA S/CATASTRO</b> Departamento: USHUAIA Sección: C Macizo: 12 Parcelas: 6b, 6c y 6d.
---	---

Por la presente doy mi conformidad a este plano de mensura haciendo expresa donación de calles, ochavas y espacios verdes declarando haber recibido satisfactoriamente bajo custodia los mojones que se citan en este plano.

\_\_\_\_\_  
**ADOLFO LUIS SCIURANO**  
Gobernador.  
L.E. 5.570.955

<b>PROFESIONAL RESPONSABLE</b> _____ <b>CARLOS ZAMPATTI</b> Agrim., Mat. Nac. 2644, Mat. Terr. 27
--

<b>T.F</b>	<b>1</b>	<b>4</b>	<b>86</b>
------------	----------	----------	-----------

DE

7

CALLE 27

USHUAIA, 19 de diciembre de 1986.-

VISTO: La Ordenanza nro. 215/86, sancionada por el Honorable Concejo Deliberante de la ciudad de Ushuaia; y

CONSIDERANDO:

Que por la misma se desafecta la superficie de 1.120,64 m2. de la Parcela 6a del Macizo 12 de la sección C ESPACIO VERDE para la construcción del edificio de la CASA DE LAS PROVINCIAS, según plano adjunto a la Ordenanza de mención;

Por ello:

EL INTENDENTE MUNICIPAL DE USHUAIA

D E C R E T A

ARTICULO 1.- PROMULGAR la Ordenanza nro. 215/86, sancionada por el Honorable Concejo Deliberante, por la cual se desafecta la / superficie de 1.120,64 m2. de la Parcela 6a. del Macizo 12 de la sección c ESPACIO VERDE para la construcción del edificio de la CASA DE LAS PROVINCIAS.-

ARTICULO 2.- Comuníquese. Dése copia al Boletín Oficial del /// Territorio. Cumplido ARCHIVESE.-

DECRETO MUNICIPAL NRO. 684/86.-

*Dominigóez*

*NOGINO*

*RUIZ*

*CANO*

RACHEL E. VERA DE BARRAZA

ES COPIA FIEL DEL ORIGINAL

*Recibido en el Poder Judicial*  
*12/12/86*

RACHEL E. VERA DE BARRAZA  
Jefa de P. General

MARISOL GARDENAS  
Jefa División Registro  
Departamento General  
Municipalidad de Ushuaia