

*El Concejo Deliberante de la
Ciudad de Ushuaia*
Sanciona con Fuerza de:
ORDENANZA



22 MAY 1998

ARTICULO 1º.- DESAFECTASE del uso público a un sector de las calles Indios Quilmes e Indios Tobas, con una superficie de CIENTO OCHENTA Y CINCO CON NOVENTA Y NUEVE METROS CUADRADOS (185,99 m2), y según Plano TF-1-43-96 que forma parte de la presente como Anexo I.-

ARTICULO 2º.- APRUEBASE la modificación de la traza de la Línea Municipal de un sector de las calles Indios Quilmes e Indios Tobas, de acuerdo al Plano de Mensura TF-1-43-96 obrante en el Expediente Nº 08314/97, Letra: D.PL.U.yO.P.-

ARTICULO 3º.- INCORPORASE la superficie desafectada en el Artículo 1º, a los predios frentistas del Macizo 106 del Anexo I, en forma correspondiente a cada lote.-

ARTICULO 4º.- EXCEPTUASE de cumplimentar con la Ordenanza Municipal Nº 1496, en lo que respecta a superficie y ancho mínimo de lote, para los predios que surgen del Plano TF-1-43-96.-

ARTICULO 5º.- Comuníquese. Pase al Departamento Ejecutivo Municipal para su promulgación, dese al Boletín Oficial Municipal para su publicación y ARCHIVASE.-

ORDENANZA MUNICIPAL Nº 1896

DADA EN SESION ORDINARIA DE FECHA: 06/05/98.-

jam2.

DANIEL E. MARCO
Secretario
Concejo Deliberante

ANGÉLICA GUZMAN
Concejo Deliberante

ES COPIA FIEL

HECTOR RAMON RODRIGUEZ
Jefe Dpto. Despacho General
Concejo Deliberante

ES COPIA FIEL DEL ORIGINAL

Marcel Gardénas
Jefe Dpto. Despacho General
D.L.T. y D.G. - A.L.M.



Provincia de Tierra del Fuego,
Antártida e Islas del Atlántico Sur
República Argentina
Municipalidad de Ushuaia

USHUAIA 22 MAY 1998

VISTO: El Expediente N°3027/98 del Registro de esta Municipalidad, y;

CONSIDERANDO:

Que mediante el mismo se tramita la promulgación de la Ordenanza Municipal dada en sesión del día 06/05/98, por la cual se desafecta del uso público a un sector de las calles Indios Quilmes e Indios Tobas con una superficie de 185,99 m² y según Plano TP 1-43-96.

Que ha tomado intervención el Servicio Jurídico Permanente de esta Municipalidad emitiendo el Dictamen L. y T.-A.L.M. N°126/98.

Que en el transcurso del plazo previsto en el 1° párrafo del Inc. 1° del Art. 101 de la Ley Territorial 236, la norma sancionada ha quedado automáticamente promulgada.

Que el suscripto se encuentra facultado para el dictado del presente acto administrativo, en atención a las prescripciones del Artículo 101, Inciso 1) de la Ley N°236.

Por ello:

EL INTENDENTE MUNICIPAL DE USHUAIA

DECRETA

ARTICULO 1°.-PROMULGAR la Ordenanza Municipal N° **1896**, sancionada por el Concejo Deliberante de la Ciudad de Ushuaia, en sesión del día 06/05/98, mediante la cual se desafecta del uso público a un sector de las calles Indios Quilmes e Indios Tobas con una superficie de 185,99 m² y según Plano TP 1-43-96. Ello en virtud de lo expuesto en el exordio.

ARTICULO 2°.-COMUNIQUESE. Desc al Boletín Oficial de la Municipalidad, Cumplido. ARCHIVESE.

DECRETO MUNICIPAL N° **730** /98.-

IPC.

ES COPIA FIEL DEL ORIGINAL

Mariol Cardeñas
Jefe Dpto. Despacho General
D.L.T y D.G. A.L.M.

Ing. JOSE A. CARRAMUÑO
Intendente
Municipalidad de Ushuaia

Lt. JUAN MANUEL ROMANC
Secretario de Gobierno Municipal
Municipalidad de Ushuaia

Ordenanza Número: 1898
1/3

PLANO DE MENSURA Y DIVISION.-

ESCALA: 1:500

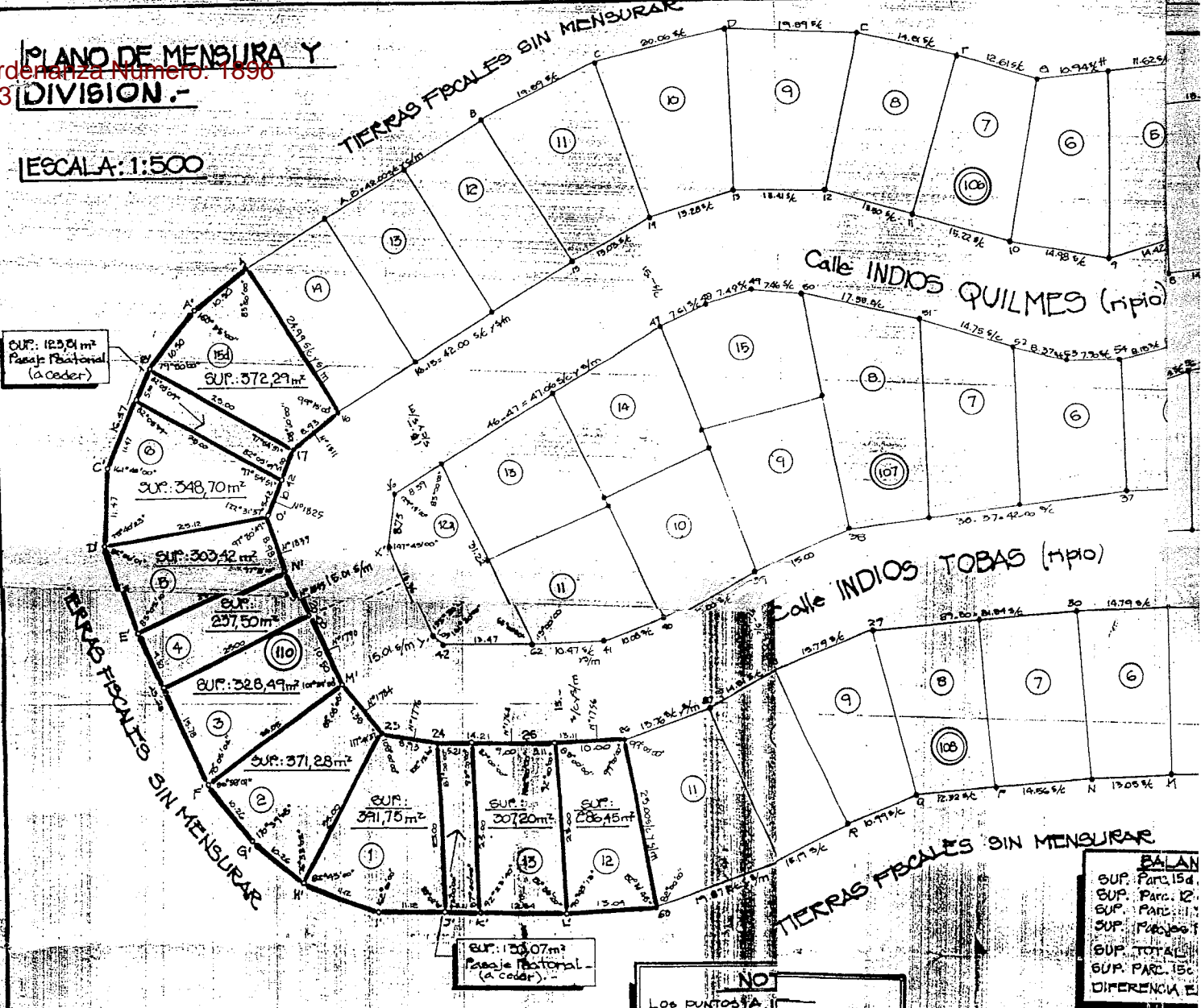

BALAN

SUP. Parc. 15a	
SUP. Parc. 15b	
SUP. Parc. 15c	
SUP. Parc. 15d	
SUP. Parc. 15e	
SUP. Parc. 15f	
SUP. Parc. 15g	
SUP. Parc. 15h	
SUP. Parc. 15i	
SUP. Parc. 15j	
SUP. TOTAL	
SUP. PARC. 15c	
DIFERENCIA E	

NO
Los puntos A, B, C, D, E, F, G, H, I, J, K, L, M, N, O, P, Q, R, S, T, U, V, W, X, Y, Z, AA, AB, AC, AD, AE, AF, AG, AH, AI, AJ, AK, AL, AM, AN, AO, AP, AQ, AR, AS, AT, AU, AV, AW, AX, AY, AZ, BA, BB, BC, BD, BE, BF, BG, BH, BI, BJ, BK, BL, BM, BN, BO, BP, BQ, BR, BS, BT, BU, BV, BW, BX, BY, BZ, CA, CB, CC, CD, CE, CF, CG, CH, CI, CJ, CK, CL, CM, CN, CO, CP, CQ, CR, CS, CT, CU, CV, CW, CX, CY, CZ, DA, DB, DC, DD, DE, DF, DG, DH, DI, DJ, DK, DL, DM, DN, DO, DP, DQ, DR, DS, DT, DU, DV, DW, DX, DY, DZ, EA, EB, EC, ED, EE, EF, EG, EH, EI, EJ, EK, EL, EM, EN, EO, EP, EQ, ER, ES, ET, EU, EV, EW, EX, EY, EZ, FA, FB, FC, FD, FE, FF, FG, FH, FI, FJ, FK, FL, FM, FN, FO, FP, FQ, FR, FS, FT, FU, FV, FW, FX, FY, FZ, GA, GB, GC, GD, GE, GF, GG, GH, GI, GJ, GK, GL, GM, GN, GO, GP, GQ, GR, GS, GT, GU, GV, GW, GX, GY, GZ, HA, HB, HC, HD, HE, HF, HG, HH, HI, HJ, HK, HL, HM, HN, HO, HP, HQ, HR, HS, HT, HU, HV, HW, HX, HY, HZ, IA, IB, IC, ID, IE, IF, IG, IH, II, IJ, IK, IL, IM, IN, IO, IP, IQ, IR, IS, IT, IU, IV, IW, IX, IY, IZ, JA, JB, JC, JD, JE, JF, JG, JH, JI, JJ, JK, JL, JM, JN, JO, JP, JQ, JR, JS, JT, JU, JV, JW, JX, JY, JZ, KA, KB, KC, KD, KE, KF, KG, KH, KI, KJ, KK, KL, KM, KN, KO, KP, KQ, KR, KS, KT, KU, KV, KW, KX, KY, KZ, LA, LB, LC, LD, LE, LF, LG, LH, LI, LJ, LK, LL, LM, LN, LO, LP, LQ, LR, LS, LT, LU, LV, LW, LX, LY, LZ, MA, MB, MC, MD, ME, MF, MG, MH, MI, MJ, MK, ML, MM, MN, MO, MP, MQ, MR, MS, MT, MU, MV, MW, MX, MY, MZ, NA, NB, NC, ND, NE, NF, NG, NH, NI, NJ, NK, NL, NM, NN, NO, NP, NQ, NR, NS, NT, NU, NV, NW, NX, NY, NZ, OA, OB, OC, OD, OE, OF, OG, OH, OI, OJ, OK, OL, OM, ON, OO, OP, OQ, OR, OS, OT, OU, OV, OW, OX, OY, OZ, PA, PB, PC, PD, PE, PF, PG, PH, PI, PJ, PK, PL, PM, PN, PO, PP, PQ, PR, PS, PT, PU, PV, PW, PX, PY, PZ, QA, QB, QC, QD, QE, QF, QG, QH, QI, QJ, QK, QL, QM, QN, QO, QP, QQ, QR, QS, QT, QU, QV, QW, QX, QY, QZ, RA, RB, RC, RD, RE, RF, RG, RH, RI, RJ, RK, RL, RM, RN, RO, RP, RQ, RR, RS, RT, RU, RV, RW, RX, RY, RZ, SA, SB, SC, SD, SE, SF, SG, SH, SI, SJ, SK, SL, SM, SN, SO, SP, SQ, SR, SS, ST, SU, SV, SW, SX, SY, SZ, TA, TB, TC, TD, TE, TF, TG, TH, TI, TJ, TK, TL, TM, TN, TO, TP, TQ, TR, TS, TT, TU, TV, TW, TX, TY, TZ, UA, UB, UC, UD, UE, UF, UG, UH, UI, UJ, UK, UL, UM, UN, UO, UP, UQ, UR, US, UT, UY, UZ, VA, VB, VC, VD, VE, VF, VG, VH, VI, VJ, VK, VL, VM, VN, VO, VP, VQ, VR, VS, VT, VU, VV, VW, VX, VY, VZ, WA, WB, WC, WD, WE, WF, WG, WH, WI, WJ, WK, WL, WM, WN, WO, WP, WQ, WR, WS, WT, WU, WV, WW, WX, WY, WZ, XA, XB, XC, XD, XE, XF, XG, XH, XI, XJ, XK, XL, XM, XN, XO, XP, XQ, XR, XS, XT, XU, XV, XW, XX, XY, XZ, YA, YB, YC, YD, YE, YF, YG, YH, YI, YJ, YK, YL, YM, YN, YO, YP, YQ, YR, YS, YT, YU, YV, YW, YX, YY, YZ, ZA, ZB, ZC, ZD, ZE, ZF, ZG, ZH, ZI, ZJ, ZK, ZL, ZM, ZN, ZO, ZP, ZQ, ZR, ZS, ZT, ZU, ZV, ZW, ZX, ZY, ZZ.

PLANO DE MENSURA Y UNIFICACION.-

ESCALA 1:750

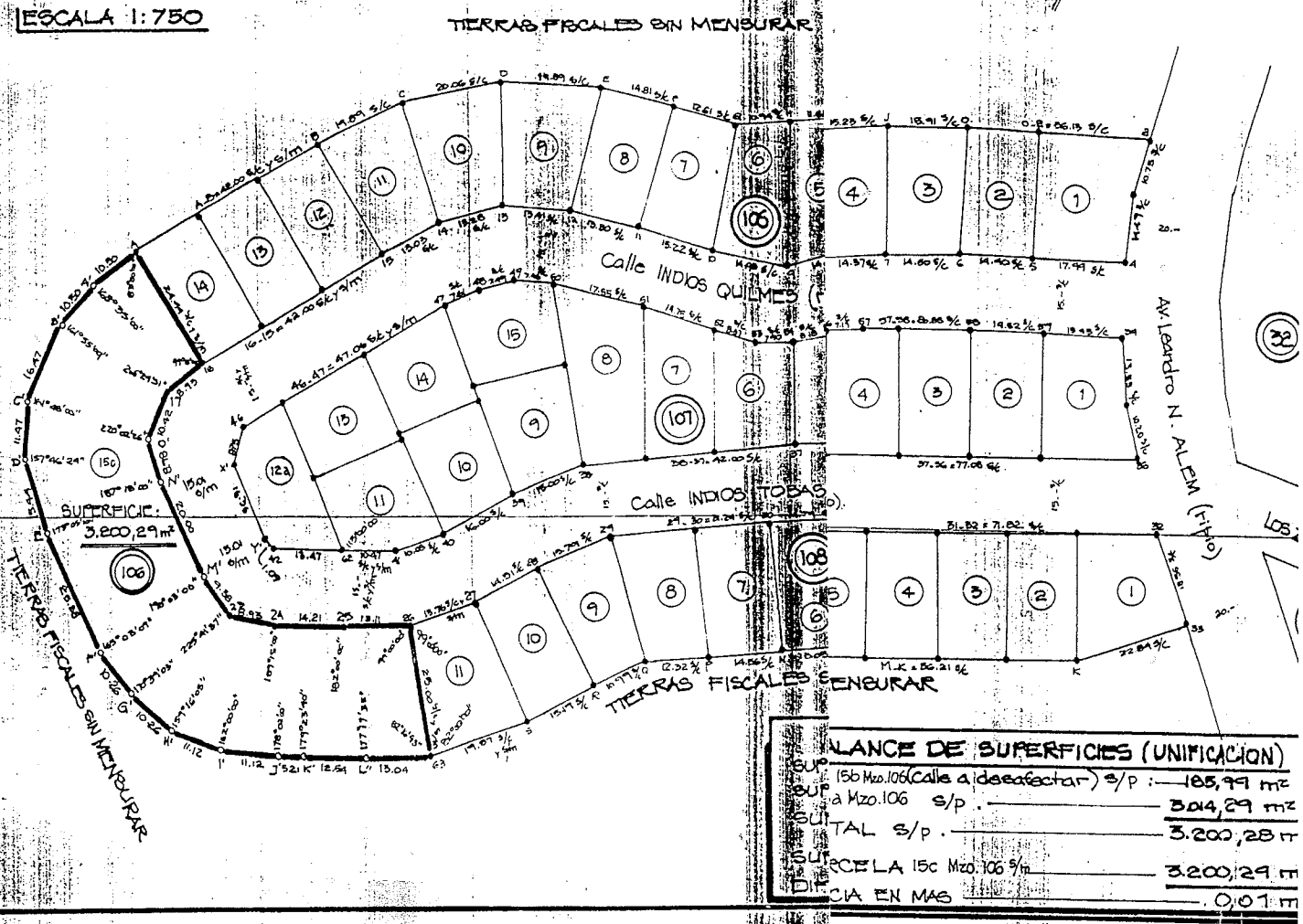

BALANCE DE SUPERFICIES (UNIFICACION)

SUP. 15b Mez. 106 (Calle a desahectar) s/p	185,99 m²
SUP. a Mez. 106 s/p	304,29 m²
SUP. TOTAL s/p	3.200,28 m²
SUP. CELA 15c Mez. 106 s/p	3.200,29 m²
DIF. EN MAS	0,01 m²

PLANILLA DE COORDENADAS.-

Mzo.	Vert.	X	Y
106	A	10214,3	6149,0
106	16	10293,31	6161,34
106	17	10287,43	6164,63
	0	10277,79	6150,46
	N	10269,23	6133,31
	M	10251,11	6161,84
	23	10243,43	6167,21
	24	10242,00	6167,05
108	28	10242,00	6190,26
108	28	10242,46	6203,07
108	65	10217,92	6208,14
108	L'	10217,15	6196,09
108	K'	10217,02	6182,55
	J'	10217,02	6177,34
	H'	10217,41	6166,22
	I'	10221,21	6155,78
	G'	10227,90	6148,00
	F'	10228,17	6141,21
	E'	10228,68	6130,73
	D'	10273,36	6123,74
	C'	10284,80	6126,77
106	B'	10300,0	6133,03
106	A'	10308,02	6137,84
107	62	10287,00	6190,00
107	42	10287,00	6176,53
107	X'	10257,34	6175,44
107	Y'	10272,17	6168,50
107	46	10280,85	6174,64

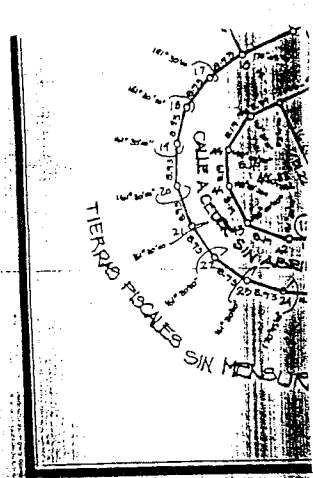
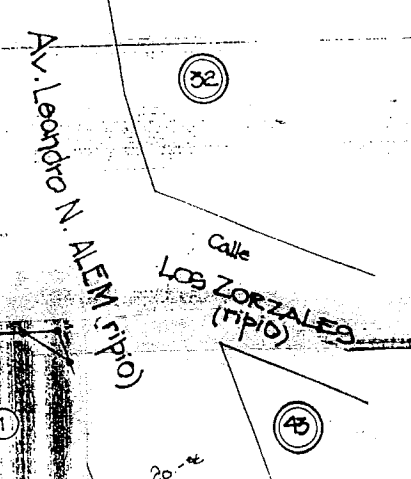
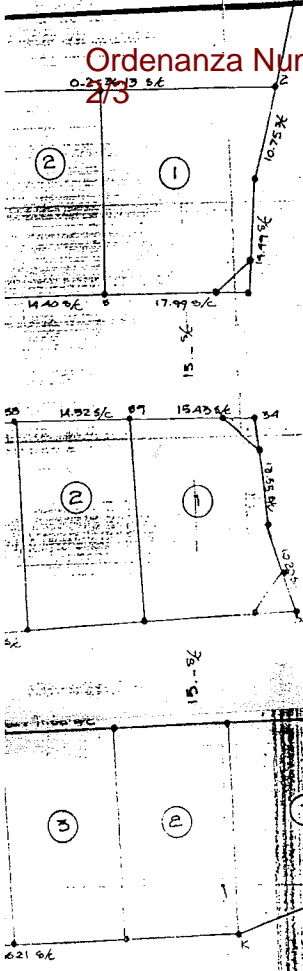

RESUMEN DE SUPERFICIES (DIVISION)

12a	378,29 m ²
m (por suma)	578,60 m ²
m (por suma)	178,14 m ²
(por suma) s/m	252,88 m ²
TOTAL	3200,96 m²
TOTAL	3200,29 m²
DIFERENCIA	0,67 m²

REFERENCIAS.-

- DESIGNACION DE MACIZO.-
- ⊙ DESIGNACION DE PARCELA.-
- ESTACA ENCONTRADA.-
- ESTACA COLOCADA.-

PLANO DE MENSURA, DESLINDE Y DIVISION
ESCALA: 1:750

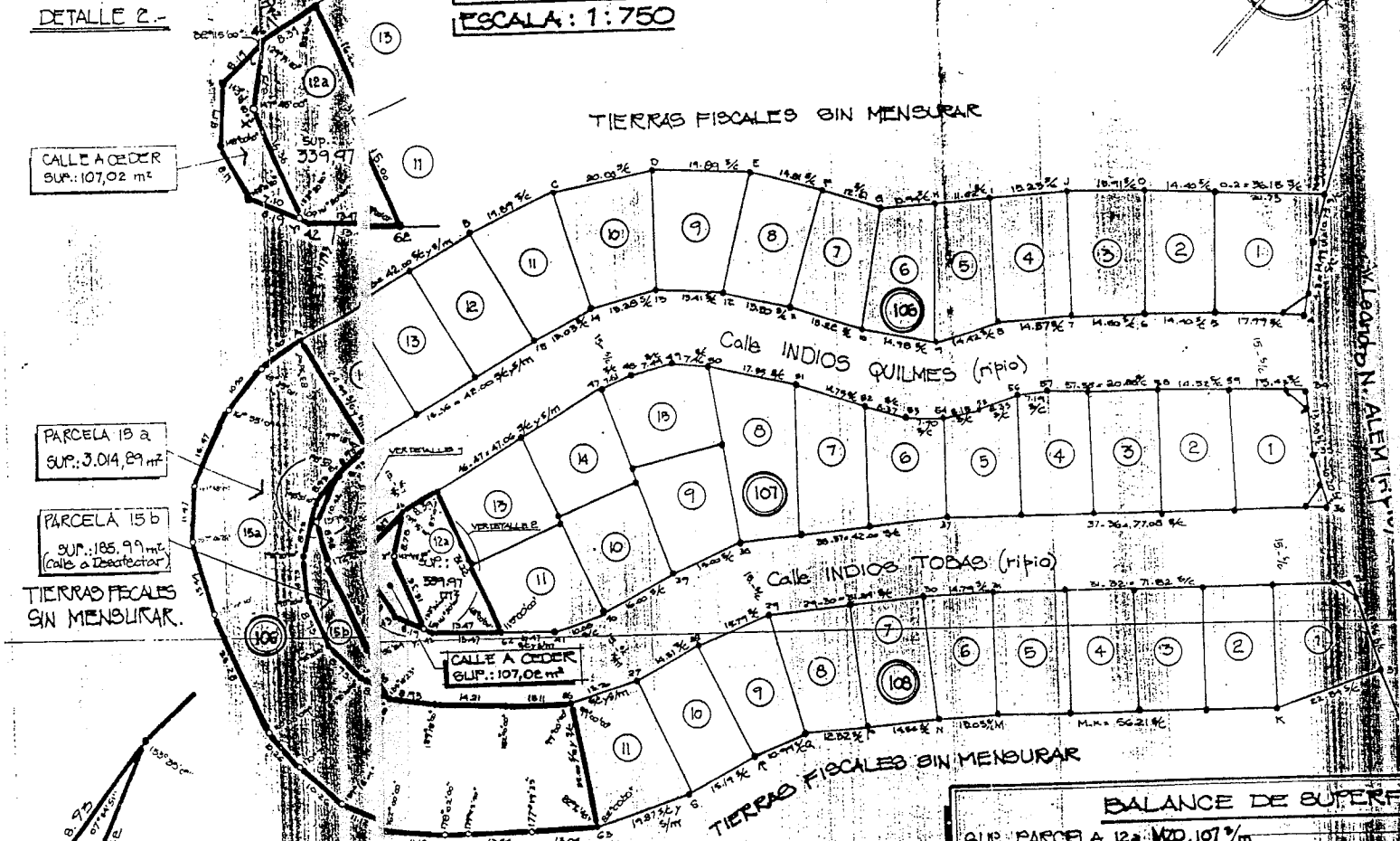

DETALLE 2.-

CALLE A CEDER
SUP.: 107,02 m²

PARCELA 15 a
SUP.: 3.014,89 m²

PARCELA 15 b
SUP.: 185,99 m²
(Calle a Desafectar)

TIERRAS FISCALES
SIN MENSURAR.

DETALLE 1.-

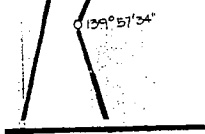

RESUMEN DE SUPERFICIES.-

SUPERFICIE Parc. 15b Mzo. 106 (Calle a Desafectar) s/m	185,99 m ²
SUPERFICIE Parc. 15a Mzo. 106 s/m	3.014,29 m ²

BALANCE DE SUPERFICIES

SUP. PARCELA 12a MZO. 107 s/m	
SUP. CALLE A CEDER s/m	
SUP. TOTAL s/m	
SUP. PARCELA 12a del Mzo. 107 s/m	
DIFERENCIA EN MAS	

CROQUIS PARCIAL SEGUN PLANO TP 1-63-89.-

ESCALA 1:1000

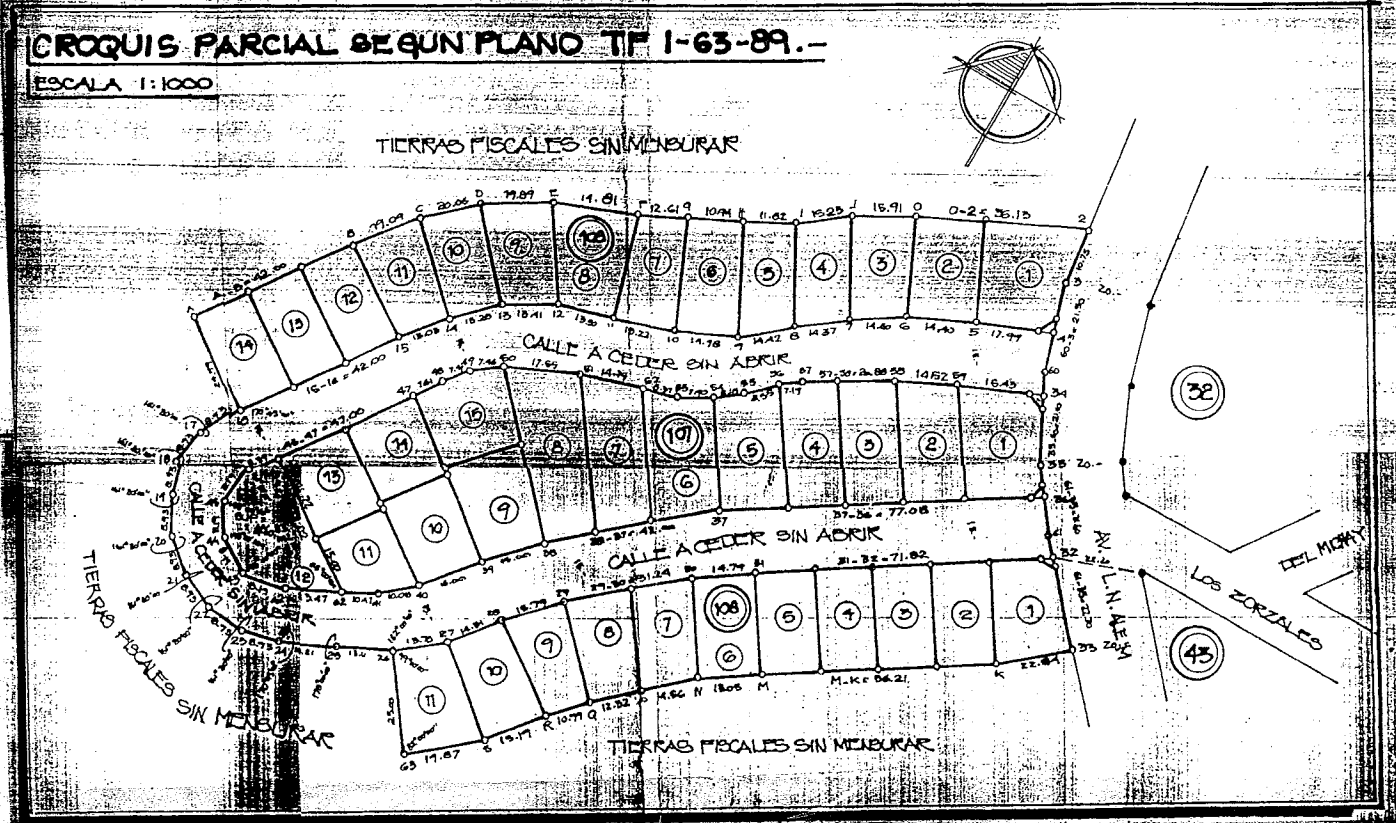

SIÓN

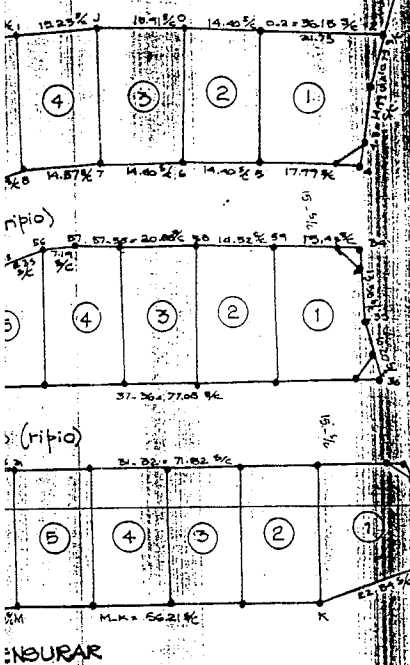
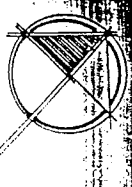

PROVINCIA DE TIERRA DEL FUEGO, ANTARTIDA E ISLAS DEL ATLANTICO SUR.-

NOM. CAT. DE ORIGEN	
Sección: L	
Macizo: 107	
Parcela: 12	
INSCRIPCIÓN DE D.D.M.	
PARTIDA: 00710	

DEPARTAMENTO: USHUAIA.-
LUGAR: CIUDAD DE USHUAIA.-
OBJETO: MENSURA, DESLINDE, DIVISIÓN, UNIFICACIÓN y DIVISIÓN.
BIEN: Parcelas 13a y 15b del Mzo. 106, y Parcela 12 del Mzo. 107 de la Sección L.
PROPIETARIO:

MUNICIPALIDAD DE USHUAIA

NOTAS: Los ángulos no indicados son rectos o suplementarios.-
Las medidas lineales están expresadas en metros.-
La calle es desafecta por ORDENANZA MUNICIPAL N°
RESTRICCIONES: Sujeto a servidumbres sobre ruidos y corrientes de agua, petróleo y demás hidrocarburos.-
FECHA DE MENSURA: AGOSTO DE 1996.-

ANTECEDENTES	NOMENCLATURA S/CATASTRO
PLANO: TP 1-63-89.-	DEPARTAMENTO: USHUAIA
EXPTE: 5072-96	SECCIÓN: L
	MACIZOS: 106 107 108 110
	PARCELAS: 15d 12a 2,3,4,5,6

Por el presente doy mi conformidad al presente plano de mensura declarando haber recibido satisfactoriamente bajo mi custodia las mojones que se cifran en este plano, haciendo expresa donación de Calle, posesión, beatornate y llaves.

ES COPIA FIEL

[Signatures]
Jefe Depto. Despacho General
Intendente Municipal de la Ciudad de Ushuaia

BALANCE DE SUPERFIES

Nº. PARCELA 12a MZO. 107 s/m	339,97 m ²
J.P. CALLE A CEDER 3/m	107,02 m ²
J.P. TOTAL s/m	446,99 m ²
J.P. PARCELA 12 del Mzo. 107 s/m	446,83 m ²
DIFERENCIA EN MAS	- 0,16 m ²

ORDENANZA MUNICIPAL N° 1896
SECRETARÍA DE PLANEAMIENTO Y GESTIÓN DEL ESPACIO URBANO
DIRECCIÓN DE CATASTRO MUNICIPAL
Jorge de Rolando
MATERIA NACIONAL N° 510

TF	1	43	96
----	---	----	----