



*Concejo Deliberante
de la Ciudad de Ushuaia*

“2012 – En memoria de los Héroes de Malvinas”
980/1999

*EL CONCEJO DELIBERANTE
DE LA CIUDAD DE USHUAIA
SANCIONA CON FUERZA DE
ORDENANZA*

ARTÍCULO 1º.- AUTORIZAR al Ejecutivo municipal a otorgar Inicio de Obra Provisorio para el proyecto de ampliación del edificio sede de la Universidad Nacional de Tierra del Fuego, de aproximadamente setecientos metros cuadrados, (700m²) ubicado en la Parcela denominada catastralmente como I-65A-2, propiedad del Estado Nacional Argentino -CONICET, conforme los croquis que como Anexo I y II, corren agregados a la presente.

ARTÍCULO 2º.- El Inicio autorizado mediante el artículo 1º, tendrá una validez de noventa (90) días, plazo en el cual deberá el organismo cumplimentar toda documentación técnica necesaria para la autorización definitiva de la obra.

ARTÍCULO 3º.- REGISTRAR. Pasar al Departamento Ejecutivo Municipal para su promulgación, dar al Boletín Oficial Municipal para su publicación y ARCHIVAR

ORDENANZA Nº **4266** /2012

SANCIONADA EN SESION ORDINARIA DE FECHA 14/12/2012.-

mi



C.P. Alberto Abel ARAUZ
SECRETARIO
CONCEJO DELIBERANTE USHUAIA



Damián DE MARCO
PRESIDENTE
CONCEJO DELIBERANTE DE USHUAIA

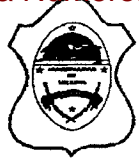

Concejo Deliberante
de la Ciudad de Ushuaia

"2012- En memoria de los Héroes de Malvinas"

4266

ANEXO I-----
ORDENANZA MUNICIPAL Nº

SITUACIÓN ESTADO ACTUAL

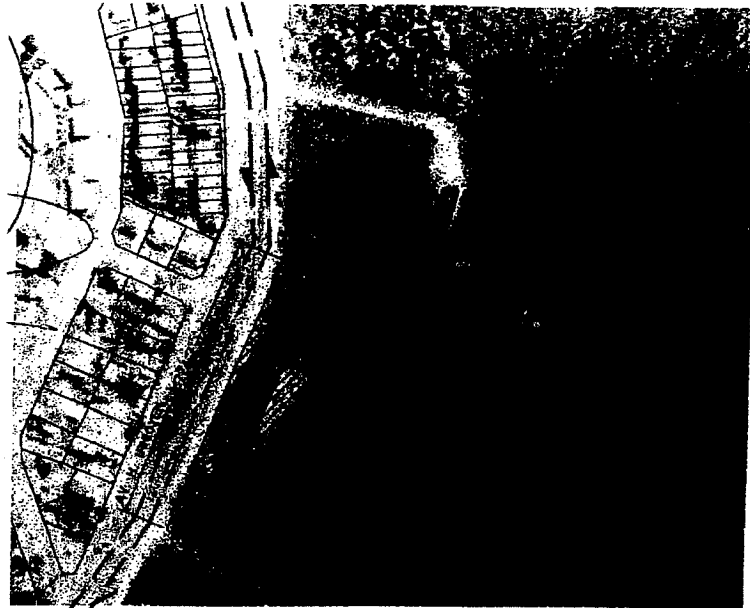

EMPLAZAMIENTO PROPUESTA



IMAGEN 1 EDIFICIO EXISTENTE



IMAGEN 2 PROPUESTA DE AMPLIACIÓN - EXTENSIÓN FACHADA

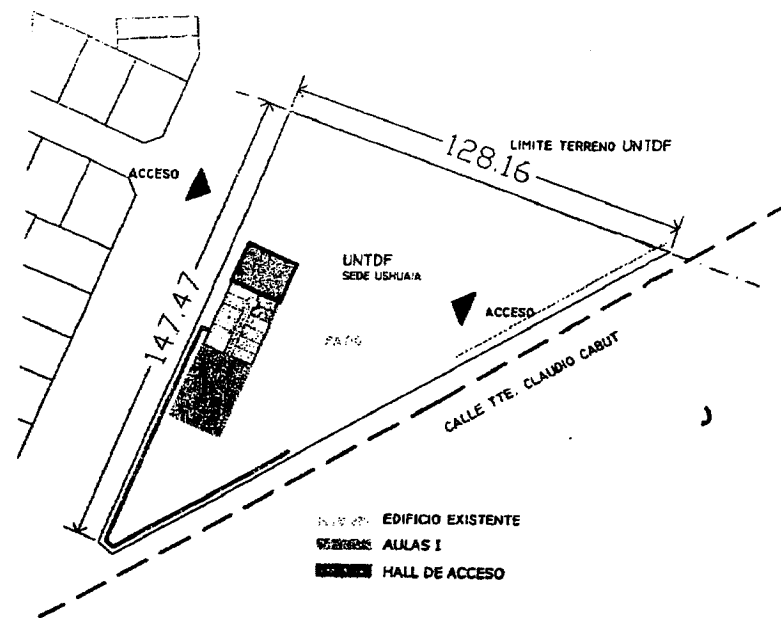
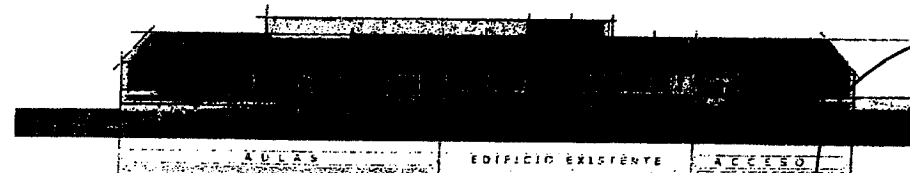

<p>UNTDF UNIVERSIDAD NACIONAL DE TIERRA DEL FUEGO. ANTÁRTIDA E ISLAS DEL ATLÁNTICO SUR</p>	<p>PROYECTO:</p> <p>AULAS I / ACONDICIONAMIENTO Y AMPLIACIÓN DE EDIFICIO EXISTENTE DE AULAS EN PARCELA I-65A-2</p>	<p>PLANO : AR_01</p> <p>EMPLAZAMIENTO - SITUACIÓN</p>	<p>ESCALA</p>	<p>FECHA : 10-12-2012</p> <p>REVISIÓN</p> <p>ARCHIVO</p>	<p>PLANO Nº</p> <p>01</p>
	<p>Handwritten signature and scribbles</p>				

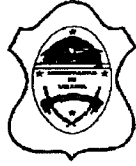

Concejo Deliberante
de la Ciudad de Ushuaia

"2012- En memoria de los Héroes de Malvinas"

ANEXO II- **4266**
ORDENANZA MUNICIPAL N°

PROPUESTA DE AMPLIACION / ETAPAS 1 Y 2

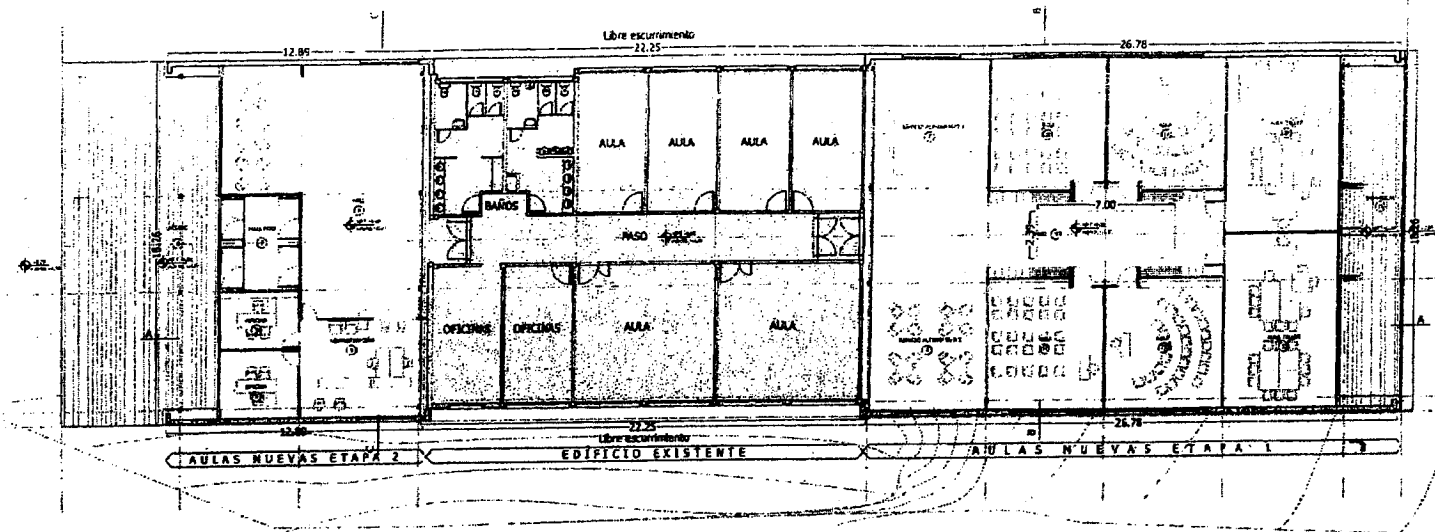

SUPERFICIES ÚTILES		
N	LOCAL	SUPERFICIE
1	Acceso	29,525
2	Hall Rio	12,70m ²
3	Hall	108,50m ²
4	Oficina	13,30m ²
5	Oficina	13,76m ²
6	Administración	30,32m ²
7	Espacio alternativo 1	44,18m ²
8	Espacio alternativo 2	44,18m ²
9	Piso	64,75m ²
10	Aula	38,92m ²
11	Aula	38,92m ²
12	Aula	38,92m ²
13	Aula	38,92m ²
14	Aula taller	50,03m ²
15	Aula taller	50,03m ²
16	Expositario	25,425
SUPERFICIE TOTAL		606,170

CROQUIS DE SUPERFICIE

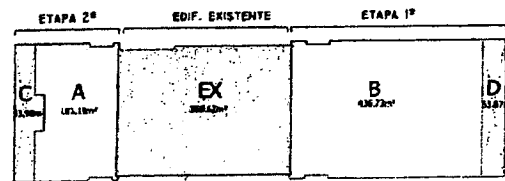

ESQUEMA DE SUPERFICIES		
EDIFICIO		SUPERFICIE
Edificio existente	sup. cubierta	369,62m ²
	sup. abierta	436,73m ²
Aulas nuevas etapa 1	sup. semicubierta	53,87m ²
	sup. total a construir	483,645
Aulas nuevas etapa 2	sup. cubierta	183,19m ²
	sup. semicubierta	53,98m ²
Etapa 1 + etapa 2 sup. total a construir		673,845
Superficie total existente + aulas nuevas		1043,465



PROYECTO:
AULAS I / ACONDICIONAMIENTO Y AMPLIACIÓN DE EDIFICIO
EXISTENTE DE AULAS EN PARCELA 1-65A-2

PLANO : AR_02
PROPUESTA AMPLIACIÓN
PLANTA Y CUADRO DE SUPERFICIES

ESCALA : FECHA : 10-12-2012 PLANO N
REVISIÓN : 02
ARCHIVO :