

HONORABLE CONCEJO DELIBERANTE
MUNICIPALIDAD DE USHUAIA

Ushuaia, de de 1987.-

VISTO: El Expediente N° 86/87, letra H.C.D., mediante el cual se solicita la desafectación de las calles denominadas como Macizos 200, 201 y 203; y

CONSIDERANDO:

Que existe un Convenio firmado entre la Gobernación y la Armada Argentina mediante el cual ésta última cede las tierras de una parte de la Sección "E";

Que debido a las condiciones topográficas de la zona no es conveniente la apertura de las calles comprendidas en ella creadas por mensuras anteriores

Que se hace necesario desafectar las calles denominadas Macizos 200, 201 y 203 de acuerdo al plano de mensura T.F. 1-118-86;

Que de acuerdo a la Ley Territorial 236, éste Cuerpo cuenta con atribuciones para ordenar sobre el particular;

Por ello:

EL HONORABLE CONCEJO DELIBERANTE DE LA

MUNICIPALIDAD DE USHUAIA

SANCIONA CON FUERZA DE:

O R D E N A N Z A

ARTICULO 1°.- DESAFECTASE las calles denominadas como Macizo 200; 201 y 203 de acuerdo a plano de mensura que se adjunta.

ARTICULO 2°.- Derogase la Ordenanza N° 271/87.

ARTICULO 3°.- Regístrese. Pase al Departamento Ejecutivo para su promulgación.

Cumplido. ARCHIVASE.-

ABEL GRANADA
SECRETARIA
CONCEJO DELIBERANTE

ANA ORTIZ DE CACHIN
PRESIDENTE
Honorable Concejo Deliberante

ORDENANZA MUNICIPAL N° 281/87

DADA EN SESION ORDINARIA DE FECHA 27/11/87

Ordenanza Número 281
2/87

TERRITORIO NACIONAL DE LA TIERRA
DEL FUEGO, ANTARTIDA E ISLAS DEL
ATLANTICO SUR.

NOV. CAT. DE...
Sek: 2
Mzo: 1-2-3
Parc: 1a-1a2
INSCRIPCION DE DOMINIO
Ver planilla N°1
7

Departamento: **USHUAIA**
 Lugar: **Ciudad de Ushuaia**
 Objeto: **MENSURA, DESLINDE, UNIFICACION Y DIVISION**
 Bien: **Seccion E Mzo 1, 200, 201, 202, 203 y parcelas 1y2 del Mzo, 3**

Propietario

**ESTADO NACIONAL ARGENTINO
(ARMADA)**

NOTAS: Los angulos no indicados son rectos o suplementarios
Las medidas lineales estan expresadas en metros

RESTRICCIONES: Sujeto a servidumbre sobre encañonamientos y corrientes de agua, petrolero y demas hidrocarburos

FECHA DE MENSURA: Mayo 1986

<u>ANTECEDENTES</u>	<u>NOMENCLATURA S/CATASTRO</u>
Plano: T.F. 1-2-70, T.F. 1-1-73, T.F. 1-18-83, y T.F. 1-9-77 Expte: 0-12962 - 1986 Designacion anterior: Fraccion I, II y IV -	Departamento: USHUAIA Seccion: E Mucizo: 205, 206, 207 y 300

Por la presente doy mi conformidad al presente plano de mensura, haciendo expresa donacion de calles, declarando haber recibido satisfactoriamente bajo mi custodia los planos que se citan en este plano.

[Firma]
ALFREDO A. FERRO
 Gobernador
 L.E. 3254 651

	PROFESIONAL RESPONSABLE		
	<i>[Firma]</i>		
	CARLOS A. ZAMPATTI Agrimenor Mat. Nac. 2644 - Mat. Terr. 27		
T.F.	1	118	86

1/2

Sup. Macizo 1 s/m. 82.644,92 m.²
Sup. Macizo 1 s/Titulo 83.835,00 m.²
Fuentes 1.190,08 m.²

Sup. rem. Par. lo Mzo. 2 colc. s/o 1.137.083,53 m.²
Sup. Macizo 202 s/ml. 650.735,18 m.²
Sup. Nuevo Remanente Par. lo Mzo 2 486.328,35 m.²

PLANO DE MEN



QTA. 9

Sup. poligono s/m. 17.083,47 m.²
Sup. curva s/m. 7,72 m.²
Sup. Mzo. 201 s/m. 17.075,75 m.²

Ordenanza Numero 281
417

PLANO DE MENS

Sup. poligono s/m	17.083,47 m ²
Sup. curva s/m	7,72 m ²
Sup. Mzo. 201 s/m	17.075,75 m ²

Sup. poligono s/m
 Sup. curvas por su
 Sup. total s/m

Superficie: 82.644,92m.

Fraccion
XLIX

Fracc XLIX

OTA 9

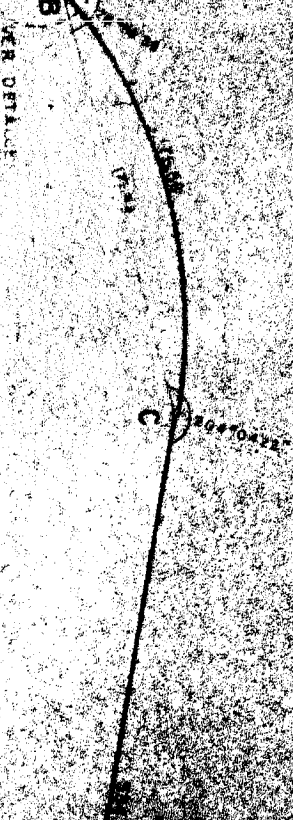
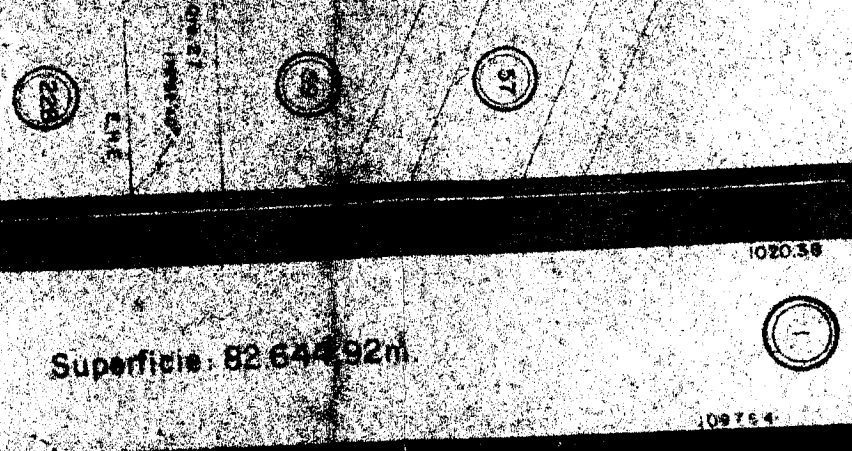

Superficie: 82.644,92m

57

58

227

ENE

228

22A

Sección D

Magallanes

Sección A

22A-4510M

15

16

Colon

32

47

Gob

Govt Per

Antarido Argentino

Deloqui

2

San Martin

77

Av Maipu

Penito Morano

REIN

Ver datos de

DATOS CURVA

	AB	BC
T	13,47	93,68
R	210,74	
ϕ	7° 20' 00"	48° 08' 43"
L	0,43	18,27
e	0,43	2,02
F	26,88	171,43
D	26,97	176,58
Sur		2107,71m

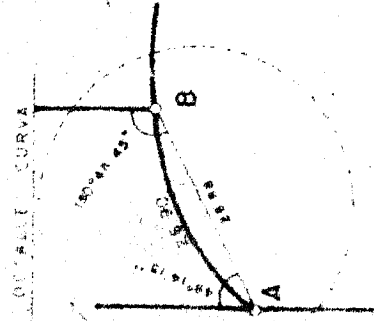

BALANCE DE SUPERFICIES

IP. Parc. 1 Macizo 3 s/m.	484 244,69 m ²	Sup. Macizo 200 s/m.	23052,77 m ²
IP. Parc. 2 Macizo 3 s/P T.F. 1-18-83	485 097,60 m ²	Sup. Macizo 201 s/m.	17.075,75 m ²
Diferencia en menos	852,91 m ²	Sup. Macizo 203 s/m.	29221,90 m ²
		Sup. total colles o desofectar s/m	69 350,42 m ²
IP. Parc. 2 Maciza 3 s/m	102 004,76 m ²	Sup. Mzos. 1, 202 y 3 por suma	13 19 649,55 m ²
IP. Parc. 2 Macizo 3 s/P T.F. 1-18-83	102 003,16 m ²	Sup. total s/m.	1368 999,97 m ²
Diferencia en mas	1,60 m ²		

INSURRA

Tierras Fiscales sin mensurar

7 m²
2 m²
5 m²

Ordenanza Numero: 281
8/17

89 57 57

204 02 83

S 100
S 100

NSURRA

Tierras Fiscales sin mensurar

Sec 20 Sec

7 m²
2 m²
75 m²

10 s/m 648.270,50 m²
por suma s/m.: 2.484,68 m²
s/m. Mdp. 202 650.755,18 m²

202

203

722,57

1094 48

Ordenanza Municipal 297
717

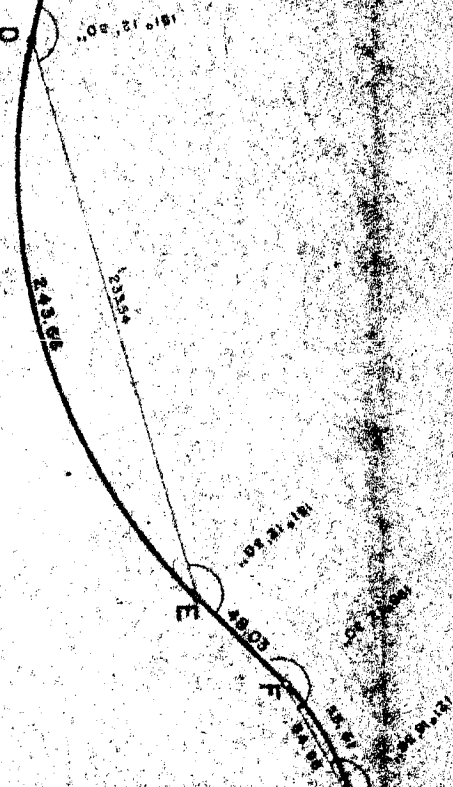

Unificación

Sup. Macizo 204 s/m.	1.389.000,26 m ²
Sup. por suma de Macizos	1.388.999,97 m ²
Diferencia en mas	0,29 m ²

N S
M E

442,37

114,10 m

QTA 9

Tierras
Fiscales
sin
mensuror

Ordenanza Numero: 281
10/17

QTA 9

Tierras
Fiscales
sin
mensurar

Parc. Rural 164

N S
N E

442.37

1

2

484242.69m

ción E
ción F

Ordenanza Numero: 281
11/17

Parc Rural

49474.69m

Sección E
Sección F

Sección D
Sección A

Mogollones

18° 17' 00"

100° 00' 00"

442.40

4,76m²

2

1

80.00

189° 59' 20"

125.71

120.8

6

4

Escala: 1:3000

Ordenanza Número: 281
12/77

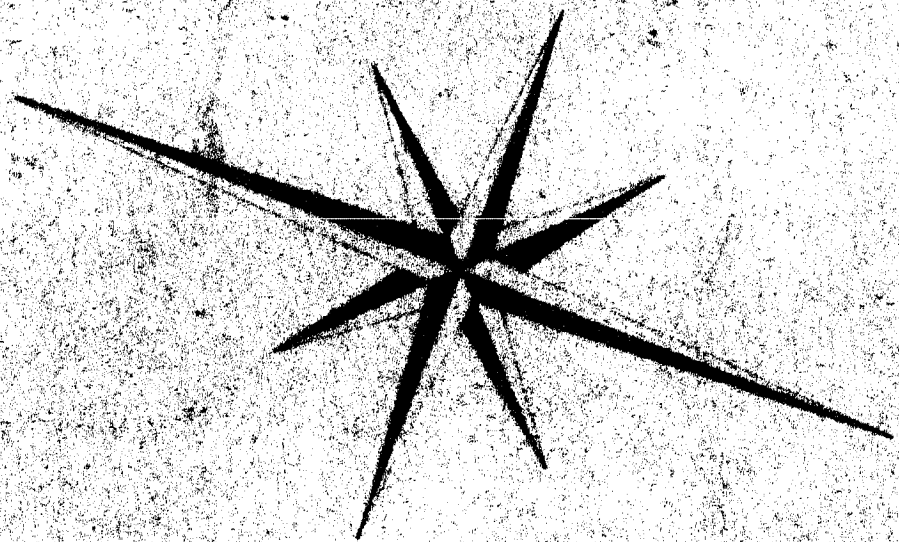

PLANO DE MENSURA Y UN

PLANO DE MENSURA Y UN

Sup. poligono s/m.
Sup. curvas por suma s
Sup. total s/m. Mzo: 2

204

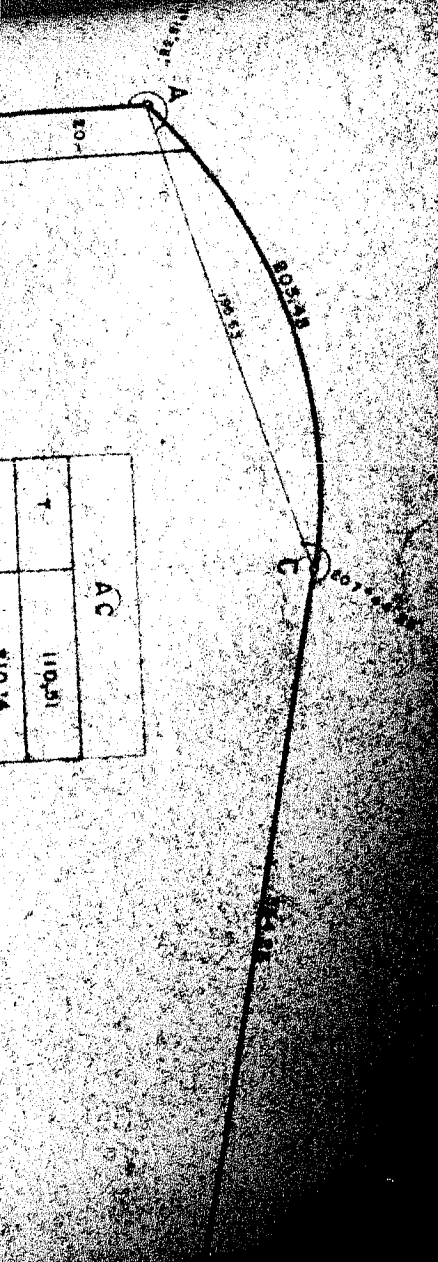

Ordenanza Numero: 283
13/17

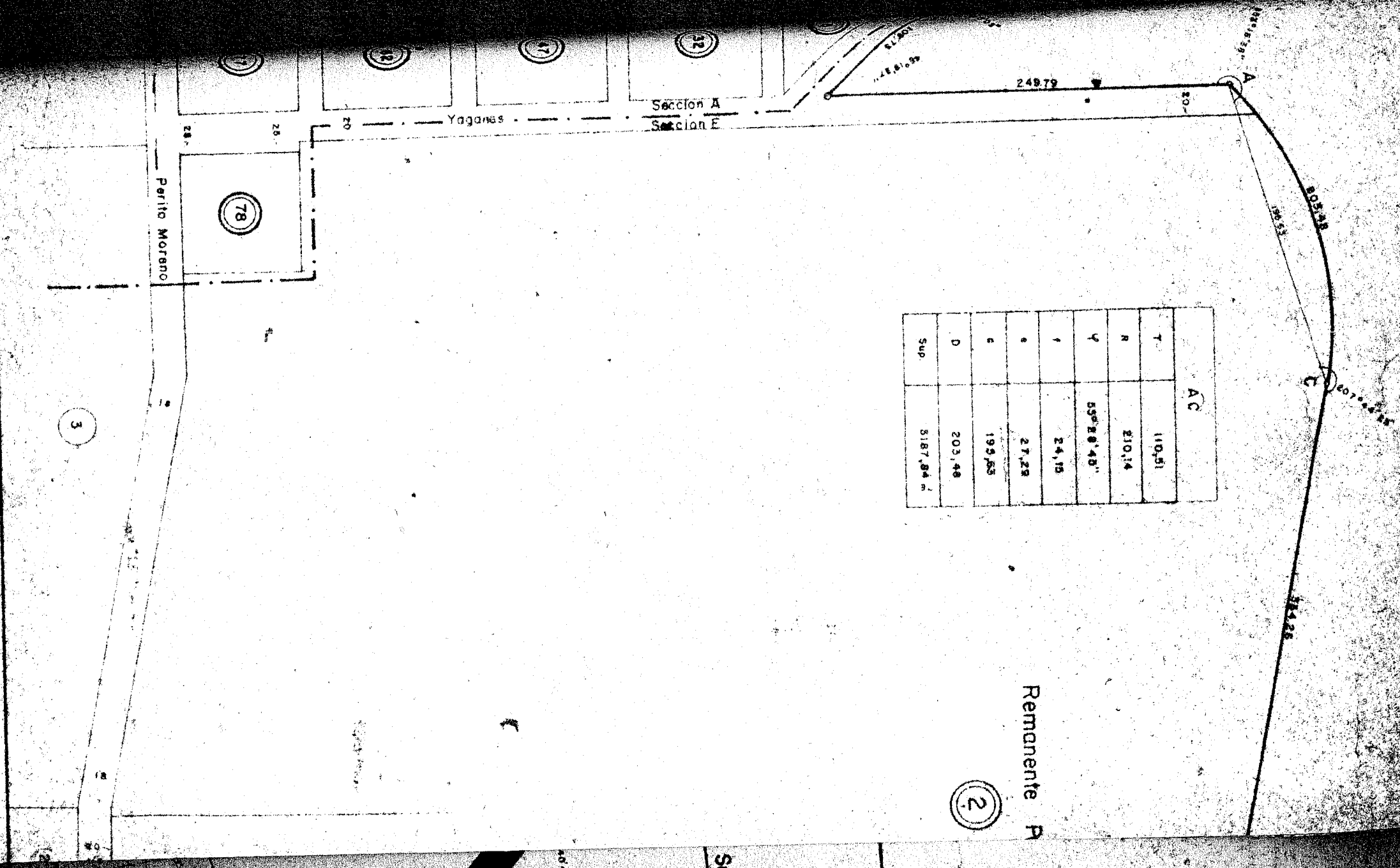

AC	
T	110,51
R	210,14
Y	55° 28' 48"
Y	24,15
e	27,28
e	199,55
D	203,48
Sup	3187,84 m ²

Remanente A

(2)

Perito Moreno

Yagana's

Seccion A
Seccion E

(78)

(3)

A

B

249.79

80.53

203.48

Ordenanza Numero: 281
15/17

calculada)

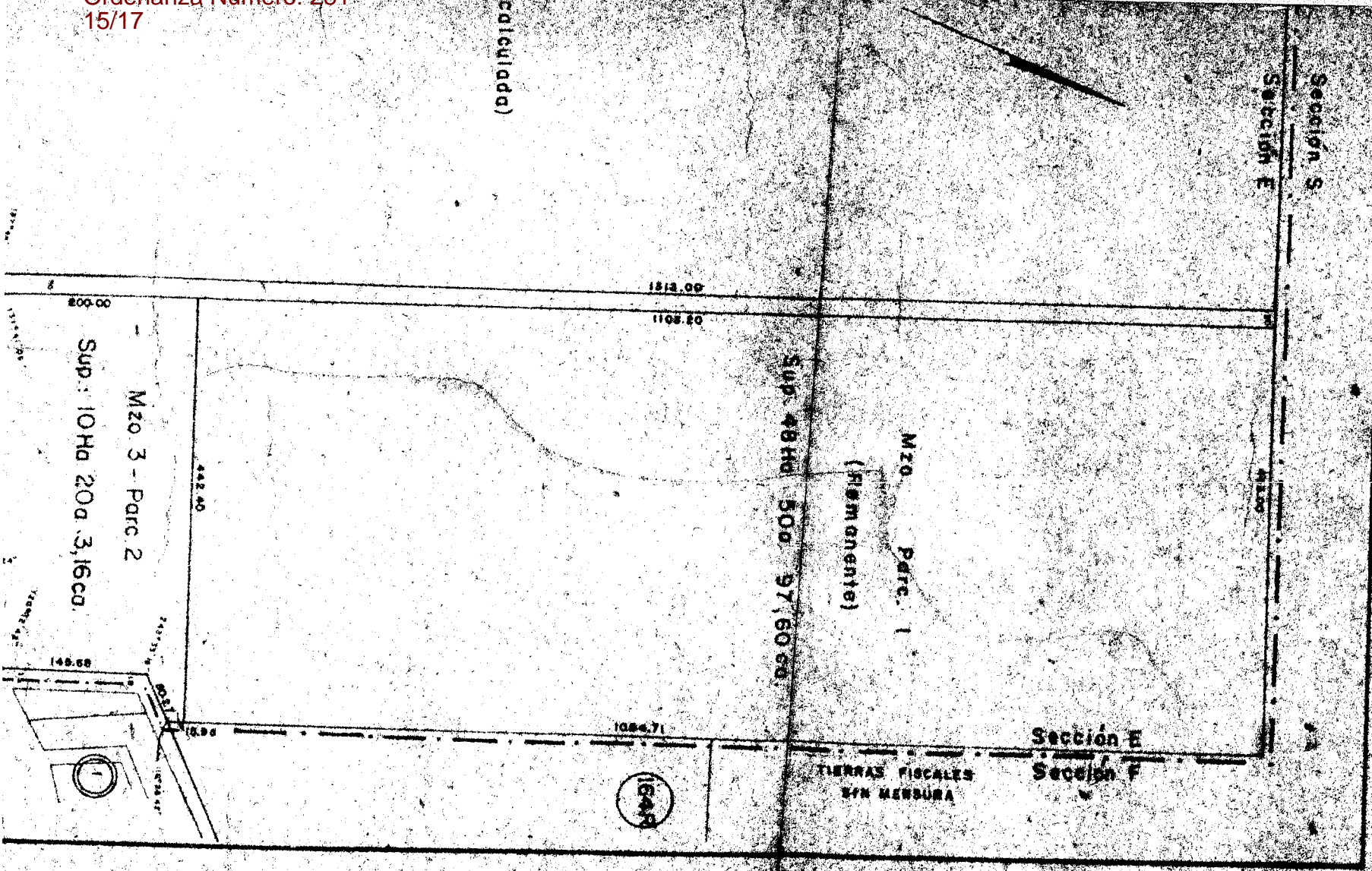

1-2-70, T.F.: 1-1-73, T.F.: 1-18-83, T.F.: 1-9-77

Sección S

Subsección E

Sección E

Sección F

TIERRAS FISCALES
SIN MEDIDA

1648

Ordenanza Numero: 281
17/17

TERRITORIO NACIONAL DE LA TIERRA DEL FUEGO, ANTARTIDA E ISLAS DEL ATLANTICO SUR.

Parte:	1a
INSCRIPCION DE BOMBA	
Ver planillo N°1	
CONCORDIA DELIBERANTE	
7	

Departamento: **USHUAIA**
 Lugar: **Ciudad de Ushuaia**
 Objeto: **MENSURA, DESLINDE, UNIFICACION Y DIVISION**
 Bien: **Seccion E Mzo 1, 200, 201, 202, 203 y parcelas 1y2 del Mzo. 3**

Propietario

ESTADO NACIONAL ARGENTINO (ARMADA)

NOTAS: Los angulos no indicados son rectos o suplementarios
Las medidas lineales estan expresadas en metros

RESTRICCIONES: Sujeto a servidumbre sobre nacimientos y corrientes de agua, petrolero y demas hidrocarburos

FECHA DE MENSURA: Mayo 1986

ANTECEDENTES

NOMENCLATURA S/CATASTRO

Plano: T.F. 1-2-70, T.F. 1-1-73, T.F. 1-18-83,
y T.F. 1-9-77
Expte 0-12962 - 1986

Departamento: **USHUAIA**
Seccion: **E**
Municipio: **205, 206, 207 y 300**

Designacion anterior: Fraccion I, II y IV - -

Por la presente doy mi conformidad al presente plano de mensura, haciendo expresa donacion de calles, declarando haber recibido satisfactoriamente bajo mi custodia los mojones que se citan en este plano.

[Firma]
ALFREDO A. FERRO
Gobernador
L.E. 3254 551

PROFESIONAL RESPONSABLE

[Firma]
CARLOS A ZAMPATTI
Agrimensor
Mat. Nac. 2644 - Mat. Terr. 27

T.F.	1	118	86
------	---	-----	----