

HONORABLE CONCEJO DELIBERANTE
MUNICIPALIDAD DE USHUAIA

Ushuaia, de mayo de 1987.-

VISTO: El Expediente N°86/87, letra H.C.D., mediante el cual se solicita la desafectación de las calles denominadas como Macizos 200, 201 y 203; y

CONSIDERANDO:

Que existe un convenio firmado entre la Gobernación y la Armada Argentina mediante el cual ésta última cede las tierras de una parte de la Sección "E";

Que debido a las condiciones topográficas de la zona no es conveniente la apertura de las calles comprendidas en ella creadas por mensuras anteriores;

Que se hace necesario desafectar las calles denominadas Macizos 200, 201 y 203 de acuerdo al plano de mensura T.F. 1-118-86;

Que de acuerdo a la Ley Territorial 236, este Cuerpo cuenta con atribuciones para ordenar sobre el particular;

Por ello:

EL HONORABLE CONCEJO DELIBERANTE DE LA

MUNICIPALIDAD DE USHUAIA

SANCIONA CON FUERZA DE:

ORDENANZA

ARTICULO 1°.- DESAFECTASE las calles denominadas como Macizos 200, excepto el tramo comprendido entre Magallanes y Gobernador Cornero, proyección Antártida Argentina y los Macizos 201 y 203 de acuerdo al plano de mensura que se adjunta.-

ARTICULO 2°.- Regístrese. Pase al Departamento Ejecutivo para su promulgación. Cumplido. ARCHIVESE.-

ISABEL GRAÑA
SECRETARÍA

ORDENANZA MUNICIPAL N° 271 CONCEJO DELIBERANTE
/87.-

DADA EN SESION ORDINARIA DE FECHA 22-05-87.-

ROBERTO ISIDRO VELEZ
VICE-PRESIDENTE PRIMERO
H. CONCEJO DELIBERANTE
P. J.

A CARGO DE LA PRESIDENCIA

Ordenanza Numero: 271
2/16

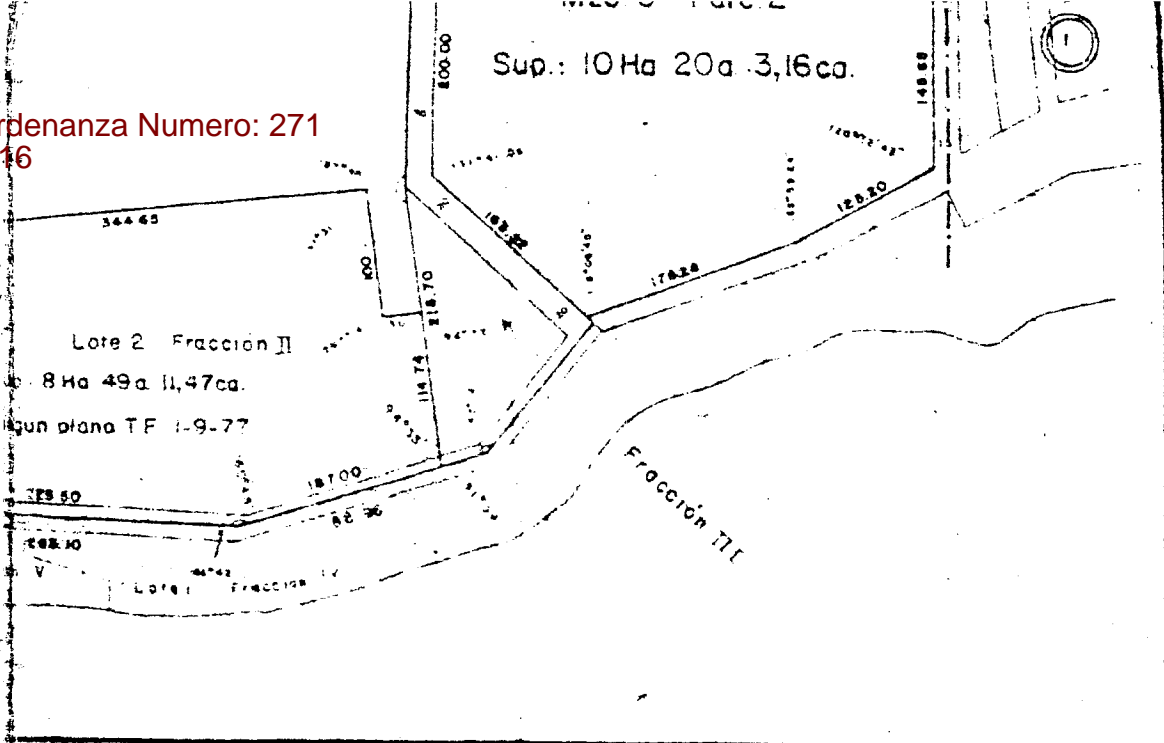

**TERRITORIO NACIONAL DE LA TIERRA
DEL FUEGO, ANTARTIDA E ISLAS DEL
ATLANTICO SUR.**

NOM. CAT. DE ORIGEN
Secc. E
Mzo. 1, 2, 3
Parc. 1a, 1y2

INSCRIPCION DE DOMINIO
Ver planilla N° 1

FORMAL E
Palacio del GOBIERNO
7

Departamento **USHUAIA**

Lugar **Ciudad de Ushuaia**

Objeto **MENSURA, DESLINDE, UNIFICACION Y DIVISION**

Bien: **Seccion E Mzo 1, 200, 201, 202, 203 y parcelas 1y2 del Mzo. 3**

Propietario

**ESTADO NACIONAL ARGENTINO
(ARMADA)**

NOTAS. Los angulos no radicales son rectos o suplementarios
Las medidas lineales estan expresadas en metros

RESTRICCIONES Sujeto a servidumbre sobre pasamientos, y corrientes de agua, petrolero y demas hidrocarburos

FECHA DE MENSURA Mayo 1986

ANTECEDENTES

NOMENCLATURA Y CATASTRO

Plano: T.F. 1-2-70, T.F. 1-73, T.F. 1-18-83,
y T.F. 1-9-77
Expte 0-12962 - 1986

Departamento **USHUAIA**
Seccion **E**
Mzoes 205, 206, 207 y 300

Ordenanza Numero: 271
376

TERRITORIO NACIONAL DE LA TIERRA DEL FUEGO, ANTARTIDA E ISLAS DEL ATLANTICO SUR.

NOM. CAT. DE ORIGEN	
Secc. E	Mzo. 1-2-3
Part. 1a-1-2	
INSCRIPCION DE DOMINIO	
Ver planilla No:	

Departamento: **USHUAIA**
Lugar: **Ciudad de Ushuaia**

Objeto: **MENSURA, DESLINDE, UNIFICACION Y DIVISION**
Bien: **Seccion E Mzo 1, 200, 201, 202, 203 y parcelas 1y2 del Mzo. 3**

Propietario:
**ESTADO NACIONAL ARGENTINO
(ARMADA)**

NOTAS Los angulos no medidos son rectos - suplementarios
Las medidas lineales estan expresadas en metros

RESTRICCIONES Sujeto a servidumbre sobre riuimientos, y corrientes de agua, petrolero y demas hidrocarburos

FECHA DE MENSURA Mayo 1986

<u>ANTECEDENTES</u>	<u>NOMENCLATURA CATASTRAL</u>
Plano: T.F. 1-2-70, T.F. 1-73, T.F. 1-18-80, y T.F. 1-9-77 Expte 3-12962 - 1986	Departamento: USHUAIA Seccion: E Mzco: 205, 206, 207 y 300
Designacion anterior: Fraccion I, II y IV -	

Por la presente doy mi conformidad al presente plano de mensura, haciendo expresa donacion de caltes, declarando haber recibido satisfactoriamente por mi custodia los planos que se citan en este plano.

ALFREDO A FERRO
Gobernador
L.E. 3354/66

PROFESIONAL RESPONSABLE

[Signature]
CARLOS A ZAMPATTI
Agrimensor
Mat. No. 2644 - Mat. Terr. 27

T.F.	1	118	86
------	---	-----	----

Ordenanza Numero: 271
5/16

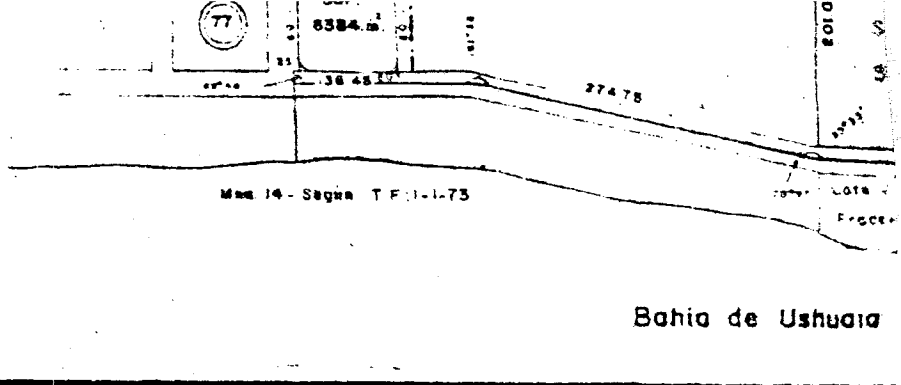





Tierras
Fiscales
sin
mensurar

Cálculo Sup. Rem. Fracción II
s/ antecedentes

Sup. Fraccion IIs/p. 1-2-70	122 Ha. 83a 79ca.
Sup. Lote 2 s/p. 1-9-77	8 Ha. 49a 11,47ca.
Sup. Mna. 14 s/p. 1-1-73	63a 84ca.
Sup. Remanente	113 Ha 70a 83,53ca

Parc. Rural 164

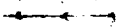
REFERENCIAS

-  Designacion Macizo
-  Designacion Parcelas
-  Alambrodo
-  Estaca Madera Encontrada
-  Estaca Madera Colocada

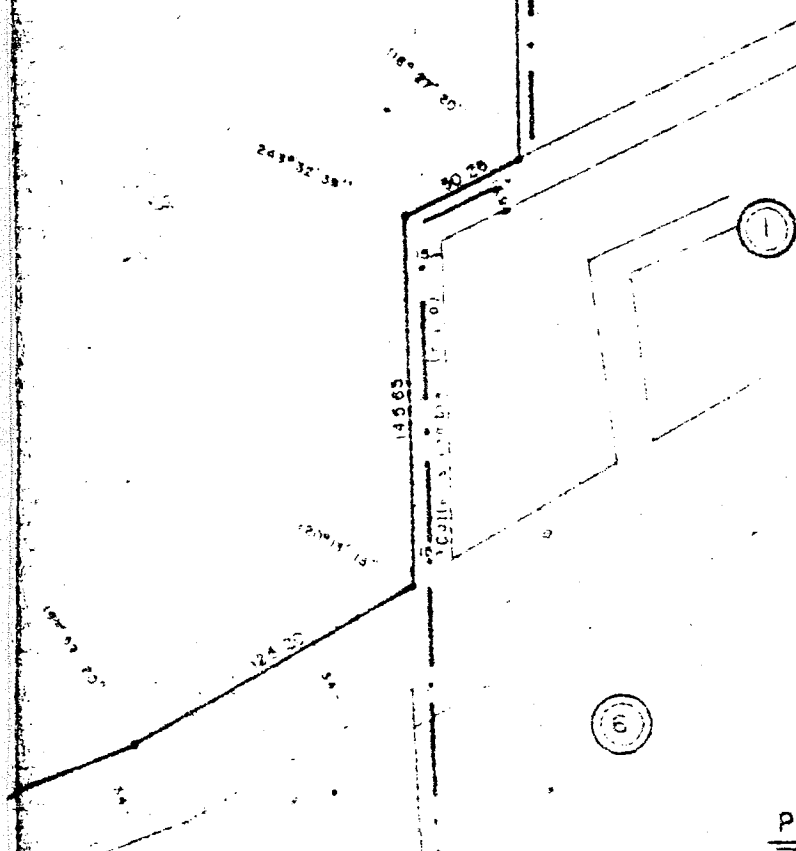

Planilla I

1.5 m. 1.404,55 m²
204 1.389.000,26 m²

D.E	
T	183,24
R	242,48
Y	87°34'58"
Z	29,97
P	54,20
Q	252,00
D	243,00
Sup.	4727,32 m ²

F.R	
T	28,48
R	104,73
Q	30°25'23"
P	3,67
S	3,80
C	54,94
D	65,67
Sup.	134,793 m ²

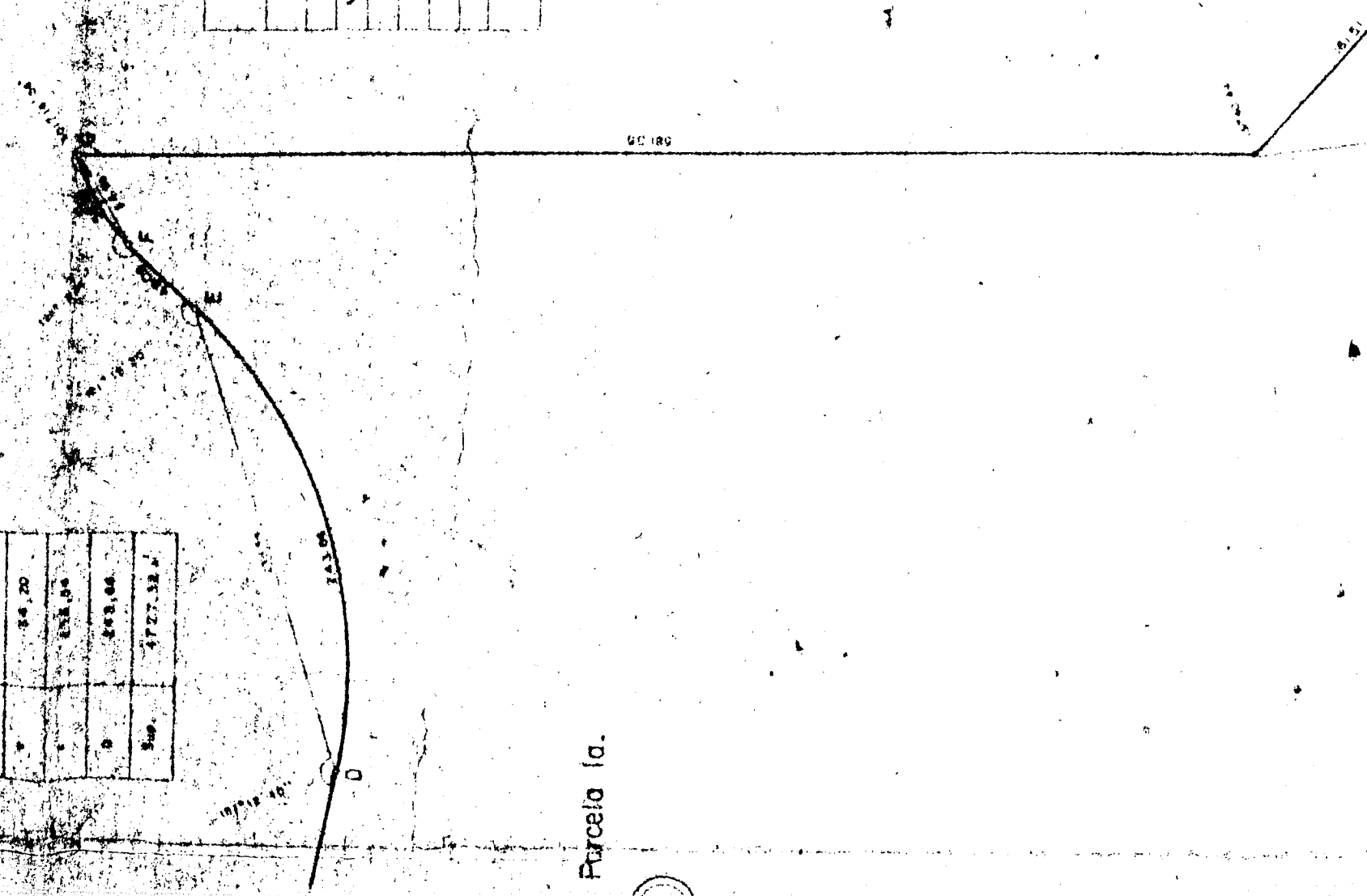

Parcela 1a.

PLANO DE MENSURA Y L

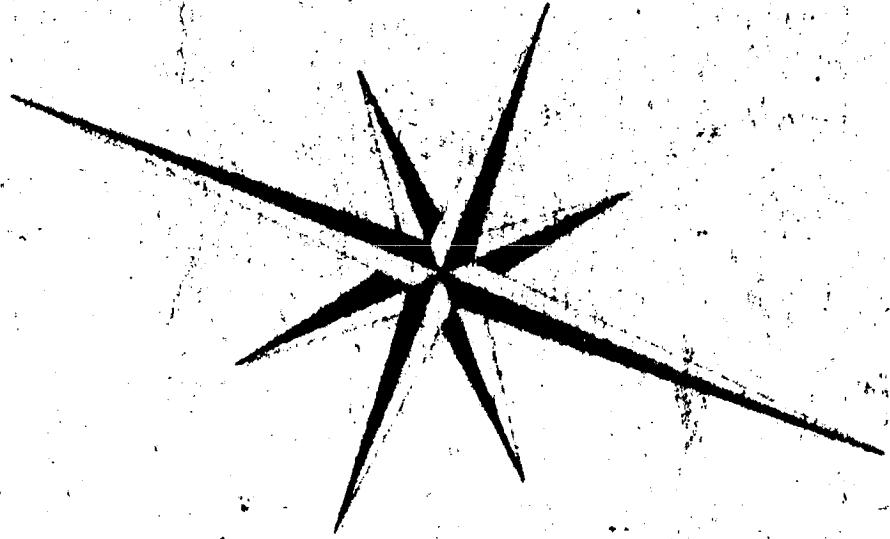

Ordenanza Numero: 271
9/16

Sup. poligono s/m.

Sup. curvas por su

Sup. total s/m. M:

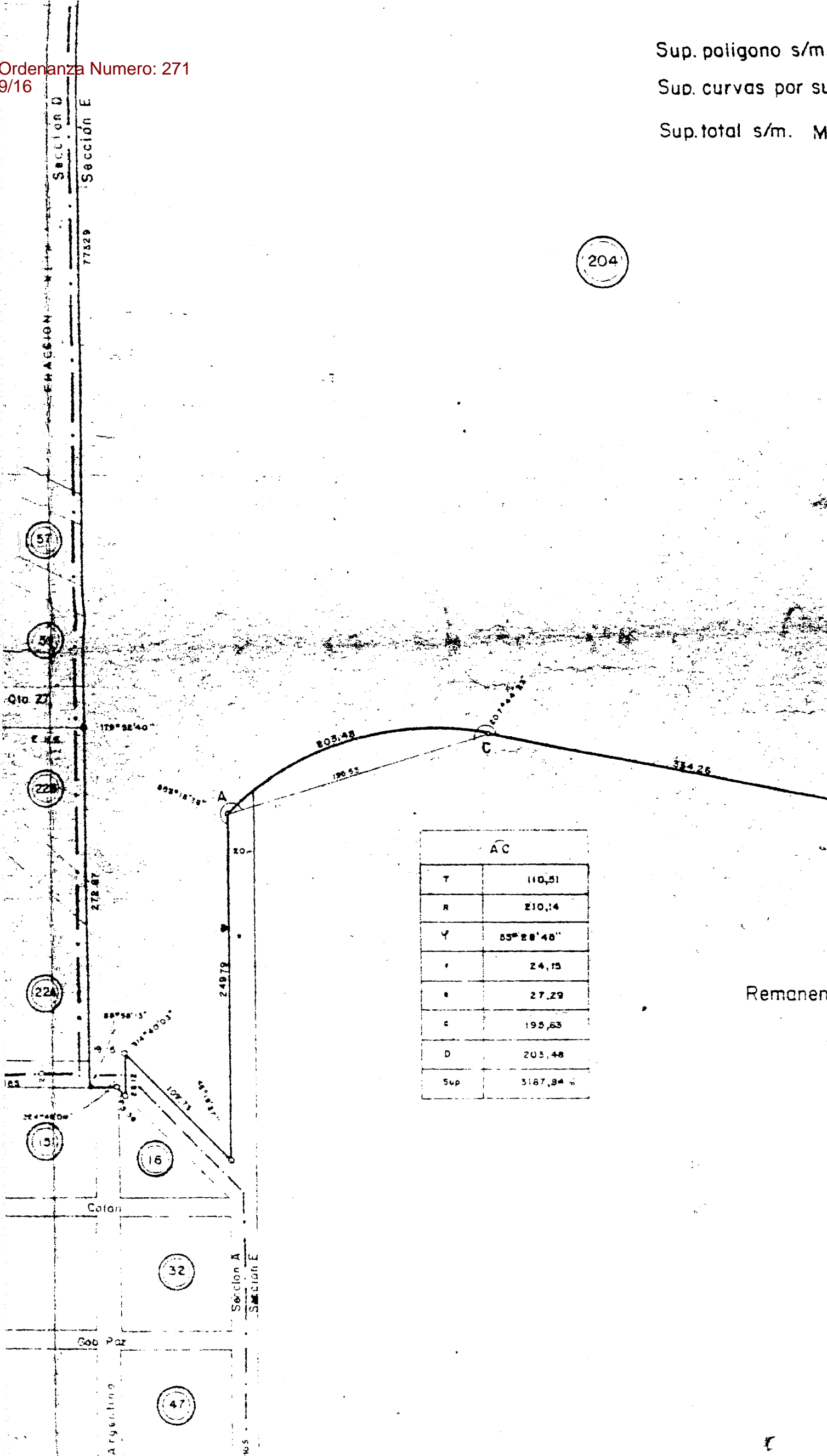

204

AC	
T	110,51
R	210,14
Y	55° 28' 48"
r	24,15
e	27,29
c	195,63
D	203,48
Sup	5187,94

Remanen

BALANCE DE SUPERFICIES

Sup. Parc. 1 Macizo 3 s/m.	484.244,69 m ²	Sup. Macizo 200 s/m.	23
Sup. Parc. 1 Macizo 3 s/p. T.F. 1-18-83	485.097,60 m ²	Sup. Macizo 201 s/m.	17
Diferencia en menos	852,91 m ²	Sup. Macizo 203 s/m.	29
		Sup. total calles a desafectar s/m	69
Sup. Parc. 2 Macizo 3 s/m	102.004,76 m ²	Sup. Mzos. 1, 202 y 3 por suma	1319
Sup. Parc. 2 Macizo 3 s/p. T.F. 1-18-83	102.003,16 m ²	Sup. total s/m.	1388
Diferencia en mas	1,60 m ²		

MENSURA

Tierras Fiscales sin mensurar

083,47 m²

7,72 m²

075,75 m²

82 571 574

82 571 574

Ordenanza Numero: 271
12/16

BA

Sup. Macizo 1 s/m. 82.644,92 m.²
Sup. Macizo 1 s/Titulo 83.835,00 m.²
Faltante 1.190,08 m.²

Sup. Parc. 1 Macizo
Sup. Parc. 1 Macizo
Diferencia

Sup. rem. Par. la Mzo. 2 col. s/a 1.137.083,53 m.²
Sup. Macizo 202 s/m. 650.755,18 m.²
Sup. Nuevo Remonente Par. la Mzo 2 486.328,35 m.²

Sup. Parc. 2 Macizo
Sup. Parc. 2 Macizo
Diferencia en T.F.

PLANO DE MENSUR

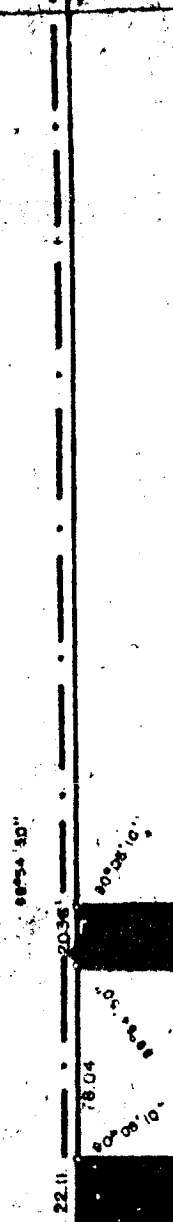

QTA. 9

Sup. poligono s / m. 17.083,47 m.²
 Sup. curva s / m. 7,72 m.²
 Sup. Mzo. 201 s/m. 17.075,75 m.²

QTA 9

Ordenanza Numero: 271
13/16

Sup. curva s/m

7,72 m²

Sup. Mzo. 201 s/m

17.075,75 m²

Fracc. XLIX

Fraccion
XLIX

102036

108754

Superficie: 82.644,92m²

202

Sup. poligono s/m

Sup. curvas por suma s/m

Sup. total s/m. Mzo. 201

QTA 27

E.N.E.

VER DETALLE

Remanente

Ver datos de curvas

DATOS CURVA

	AB	BC
T	13,47	93,88
R	340,14	
∠	79° 20' 00"	48° 08' 43"
T	0,43	18,27
e	0,43	20,02
	26,86	17,43
	26,11	176,58
Sup.		2.07,71 m ²

Sección D

Magallanes

Sección A

22.6° 48' 00"

Color

57

59

22B

22A

15

16

32

Superficie: 82.644,92m.

Ver datos de curvas

	AB	BC
Longitud	13,37	93,08
Radio	240,14	
Ángulo central	70° 29' 02"	180° 08' 43"
Ángulo de tangencia	0,43°	18,27°
Ángulo de deflexión	0,43°	20,02°
Ángulo de alineación	16,64°	17,43°
Ángulo de intersección	26,71°	176,58°
Ángulo de giro		200,77m

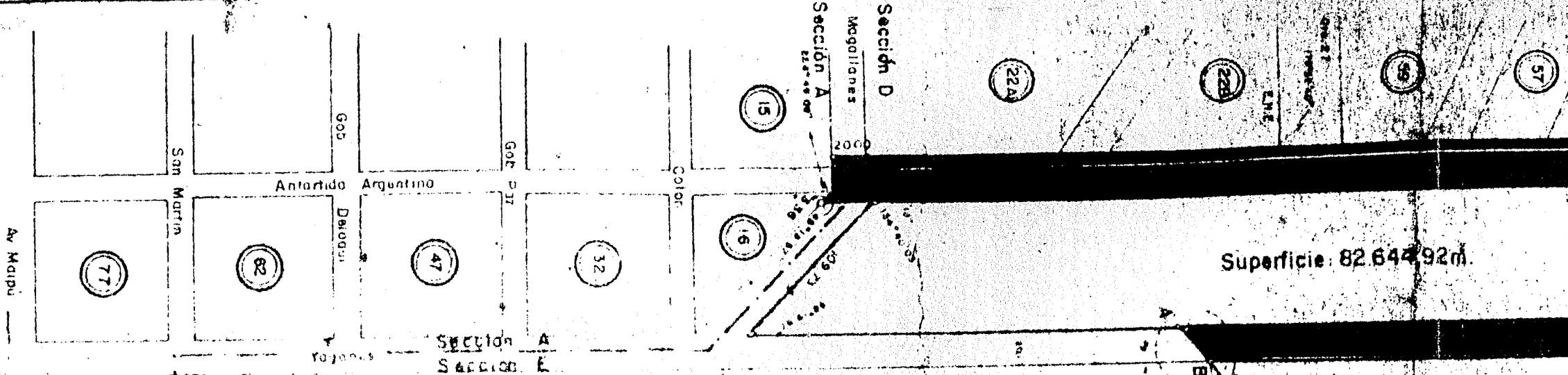
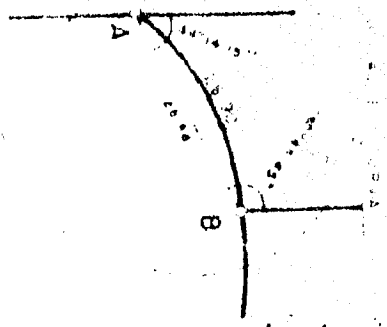

1-2-70, T.F. 1-1-73, T.F. 1-18-83, T.F. 1-9-77

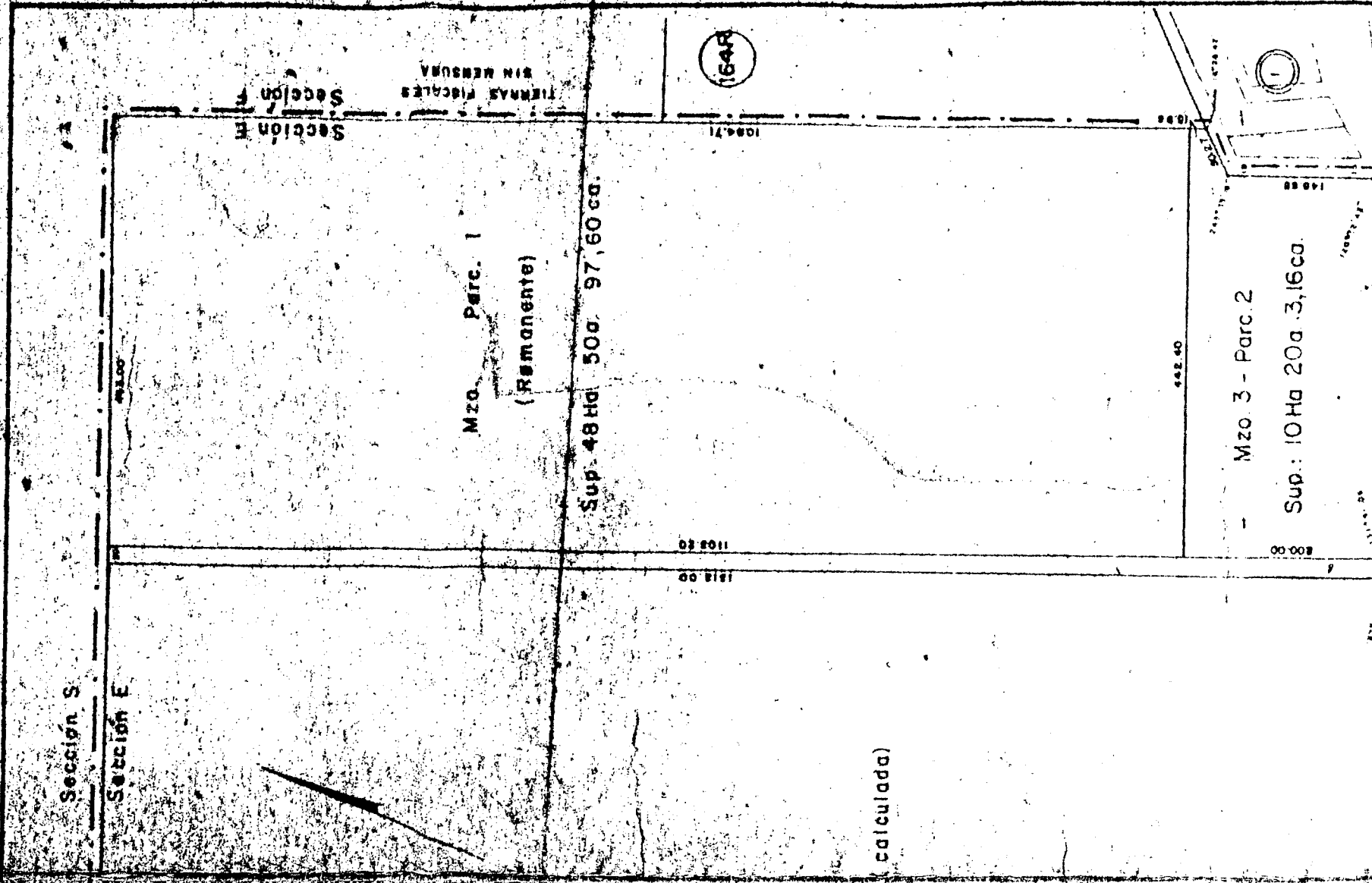

6 NOV 1987

USHUAIA,

VISTO: La Ordenanza nro.: 277 /87, sancionada por Honorable Concejo Deliberante de la ciudad de Ushuaia; y

CONSIDERANDO:

Que por la misma se desafectan las calles denominadas como Macizos 200, excepto el tramo comprendido entre Magallanes y Gobernador Cornero, proyección Antártida Argentina y los Macizos 201 y 203;

Por ello:

EL INTENDENTE MUNICIPAL DE USHUAIA

DECRETA:

ARTICULO 1.- PROMULGAR la Ordenanza nro.: 277 /87, sancionada por el Honorable Concejo Deliberante de la ciudad de Ushuaia, por la cual se desafectan las calles denominadas como Macizos 200, excepto el tramo comprendido entre Magallanes y Gobernador Cornero, proyección Antártida Argentina y los Macizos 201 y 203.-

ARTICULO 2.- Comuníquese a quienes corresponda, dése copia al Boletín Oficial del Territorio. Cumplido ARCHIVASE.-

DECRETO MUNICIPAL Nro.: 482 /87.-

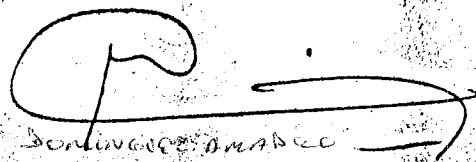
Benitez

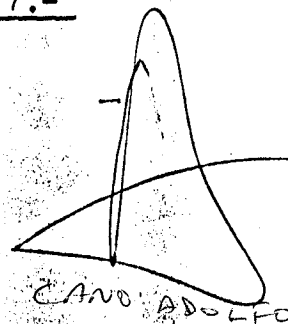
CANO ADOLFO

ES COPIA FIEL DEL ORIGINAL

MARION BENITEZ
Directora
Despacho General
Municipalidad de Ushuaia