



Planeta de Origen

L Planeta de Origen

Casa Artística en Ushuaia

Ushuaia, 23 de noviembre de 2018

Concejo Deliberante de la ciudad
de Ushuaia

Presidente Juan Carlos Pino

S _____ / _____ D

Por la presente, quien suscribe, la profesora Laura Aguilera solicita la declaración de Interés Municipal turístico, ambiental, tanto como educativo y cultural de la CASA ARTÍSTICA "L Planeta de Origen", sita en Teresa Rodríguez 4933 en el Barrio Alakalufes 2 de Ushuaia, Tierra del Fuego, Argentina.

Este proyecto busca la divulgación del patrimonio natural, artístico y cultural de nuestra región, en especial a partir de la implementación de encuentros con la comunidad artística y la población local, nacional e internacional, con fines pedagógicos y de intercambio cultural, ofreciendo un impacto inmediato de beneficios educativos y de aprendizajes multiplicadores sobre sustentabilidad.

Destaco que los antecedentes para su consideración, están resumidos en la carpeta adjunta, y que obra mayor información en los siguientes link de la WEB:

Página de Facebook: L Planeta de Origen

Página FB: <https://www.facebook.com/jardinplanetario/>

Google Fotos: https://photos.google.com/share/AF1QipN-A244i_y_hoPpVLuaGfeOgZsccfxZsEIIcZgR2Pgf1Av9PAKEpPMDXQlp5TtnfQ?key=RFNwN0s2Q2pOaHdqMHdxUkJ4ajI5eW9YbTN3dDdn

Esperando que se resuelva la Declaración de Interés Cultural, Educativo, Ambiental y Turístico de la Casa Artística L Planeta de Origen, y ésta declaración contribuya a favorecer el intercambio cultural en Ushuaia y se promueva la puesta en valor del patrimonio cultural y natural, tangible e intangible regional,

saludo a Ud. muy atentamente, a la espera de su respuesta

Prof. Laura Aguilera

DNI N° 23049635

Número de Móvil: +54 2901 15 415006

COMITÉ DEL CONCEJO DELIBERANTE USHUAIA	
REGISTRO DE ENTREVISTA LEGISLATIVA	
ASUNTOS INGRESADOS	
Fecha: 23/11/18	Hs. 10:57
Número: 1346	Fojas: 26
Edicto: N°	
Empresario:	
Notario:	

L Planeta de Origen

Casa artística en Ushuaia

Declaración de Interés Cultural y Educativo Decreto Municipalidad de Ushuaia N°1662/17

Página de Facebook L Planeta de Origen

Correo electrónico: lplanetadeorigen@gmail.com

Teresa Rodríguez 4933. CP 9410 Ushuaia, Tierra del Fuego, Argentina



Planeta de Origen



Planeta de Origen

L Planeta de Origen

Casa Artística en Ushuaia

lplanetadeorigen@gmail.com

+54 2901 15 415006

L Planeta de origen

casa artística en Ushuaia

“una cultura para la sustentabilidad”

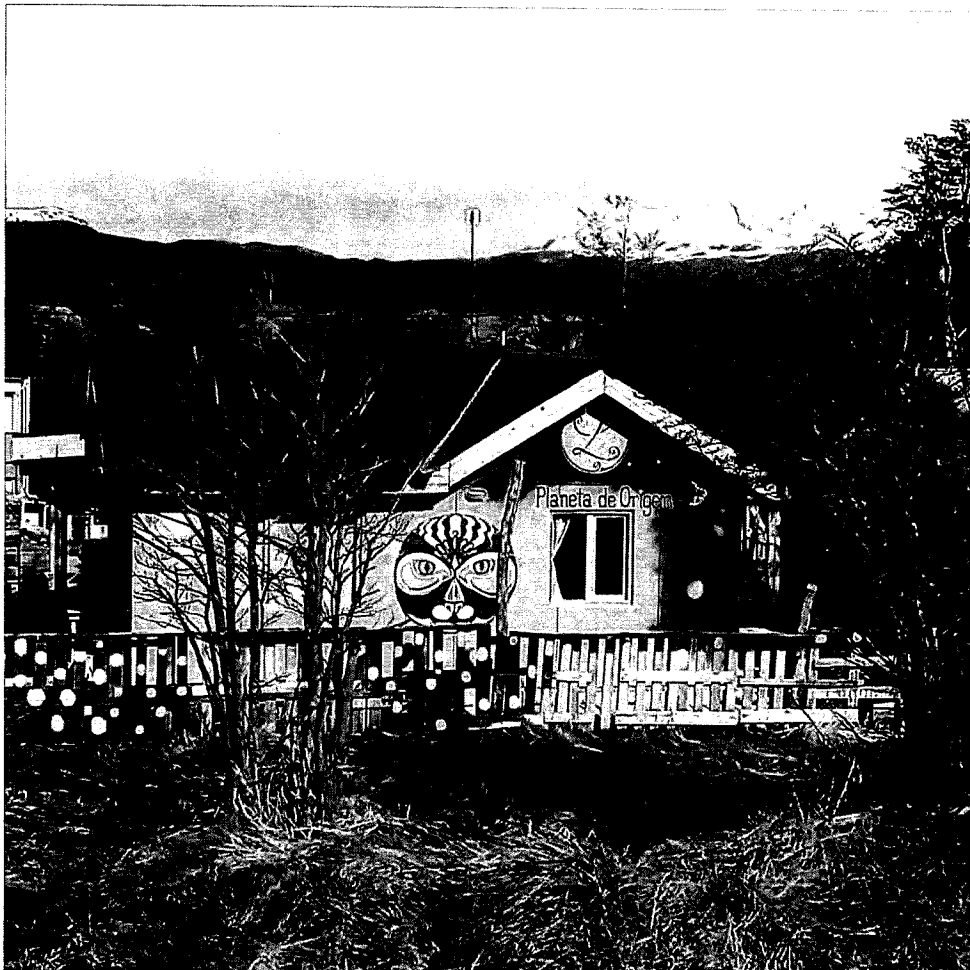

ORIGEN

La Municipalidad de Ushuaia acuerda la urbanización del Barrio Alakalufes 2 con diversos sindicatos. En su condición de trabajadora de la educación fueguina, la Profesora Aguilera compra el terreno asignado en 2014.

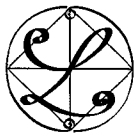

Planeta de Origen

L Planeta de Origen

Casa Artística en Ushuaia

lplanetadeorigen@gmail.com

+54 2901 15 415006

LOCALIZACIÓN

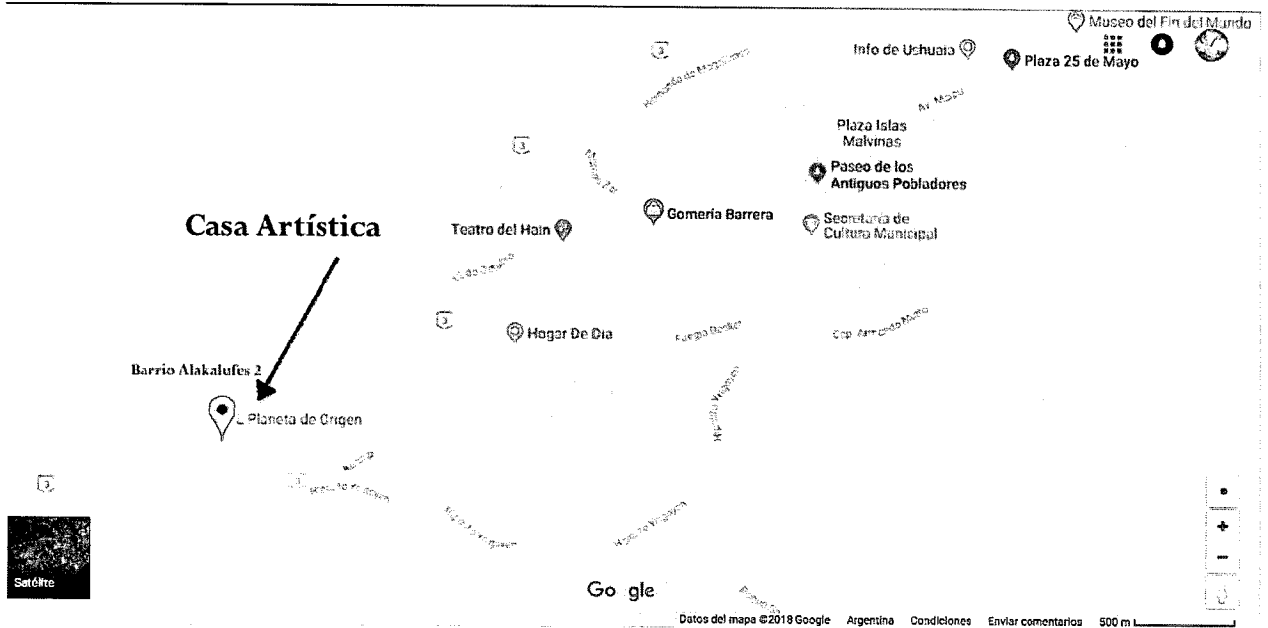

Calle Teresa Rodríguez N° 4933 Barrio Alakalufes 2.

CP 9410 Ushuaia, Tierra del Fuego, Argentina

Ubicación catastral: Sección Q Maciso 7C Parcela 9.

Superficie total 300 m² en ladera de montaña.

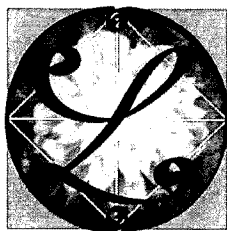

Planeta de Origen

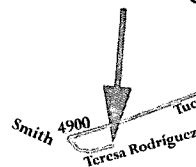

L Planeta de Origen

Espacio de arte creando Puentes desde Ushuaia - Tierra del Fuego

Teresa Rodríguez 4933
(debajo de Tucumán 4900)

B° Alakalufes 2

Facebook: L Planeta de Origen

TEL 2901 15 415006

E-Mail: laura.aguilera.ush@gmail.com

ANTECEDENTES



La profesora de Artes Visuales nacida en 1973 y egresada en Rosario, se radica en Ushuaia en 1994. Se desempeña desde 1995 en su profesión para establecimientos de la educación

formal; así como artista individual,

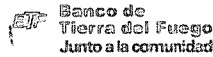

PREMIO BANCO TIERRA DEL FUEGO A LAS
ARTES VISUALES 2011

*El Banco de Tierra del Fuego certifica que la obra
"Sobre el tiempo y el espacio"
de Paola Aguilera
ha obtenido la Mención especial del jurado
del Premio Banco de Tierra del Fuego a las Artes Visuales 2011
en la categoría Fotografía*

Ushuaia, 31 de mayo de 2011



Jurado



Banco de Tierra del Fuego

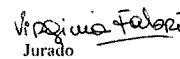

Jurado

integrante de colectivos y gestora de proyectos de redes culturales.



13 y 14 DE JUNIO
FERIAS Y ACTIVIDADES!!
TAU

FIESTA NACIONAL DE LA NOCHE MAS LARGA
TALLERES DE ARTE USHUAIA

SABADO 13

LABORATORIO DE ARTE (DE 15 A 18 HRS)
SAN JUAN Y MISIONES: EX CENTRO COMUNITARIO LOS ALAKALUFES 2

L.A.B. (DE 16 A 20 HRS)
PUERTO ESPAÑOL Y RUBINOS

ALMA NATIVA (DE 16 A 21 HRS)
SAN MARTIN 788, SHOPPING USHUAIA, LOCAL 8

SABRINA LAURENZO (DE 17 A 20 HRS)
MAIPU 17 - DPD 200 B

EL JARRITO (DE 19 A 24 HRS)
DON BOSCO 559

KAU ESPACIO (DE 20 A 24 HRS)
CANGA 1745 - AL FONDO

DOMINGO 14

L PLANETA DE ORIGEN (DE 16 A 20 HRS)
TERESA RODRIGUEZ 4933, LOS ALAKALUFES 2 - TUCUMAN AL 4900

AURAS DEL SUR (DE 18 A 21 HRS)
KUANIP 1900

L.A.B. (DE 18 A 22 HRS)
PUERTO ESPAÑOL Y RUBINOS

EL JARRITO (DE 19 A 22 HRS)
DON BOSCO 559

KAU ESPACIO (DE 20 A 22 HRS)
CANGA 1745 - AL FONDO

FACEBOOK: T.A.U. ABIERTOS EN LA NOCHE MAS LARGA

TAU Red de Talleres de Arte de Ushuaia, mediante la creación de un Grupo de Facebook, se logro un circuito cultural durante la Fiesta de la Noche más larga .

Colectivo Cultural durante las bienales internacionales de arte,

y el **Colectivo Laberinto** desde 2012, junto a vecinos.



son algunos ejemplos.

Representó a Tierra del Fuego en el Congreso Argentino de Cultura Chaco 2013, conformó el programa INTERFACES Jujuy-Ushuaia para Presidencia de la Nación y el Fondo Nacional de las Artes como curadora 2012/2013,

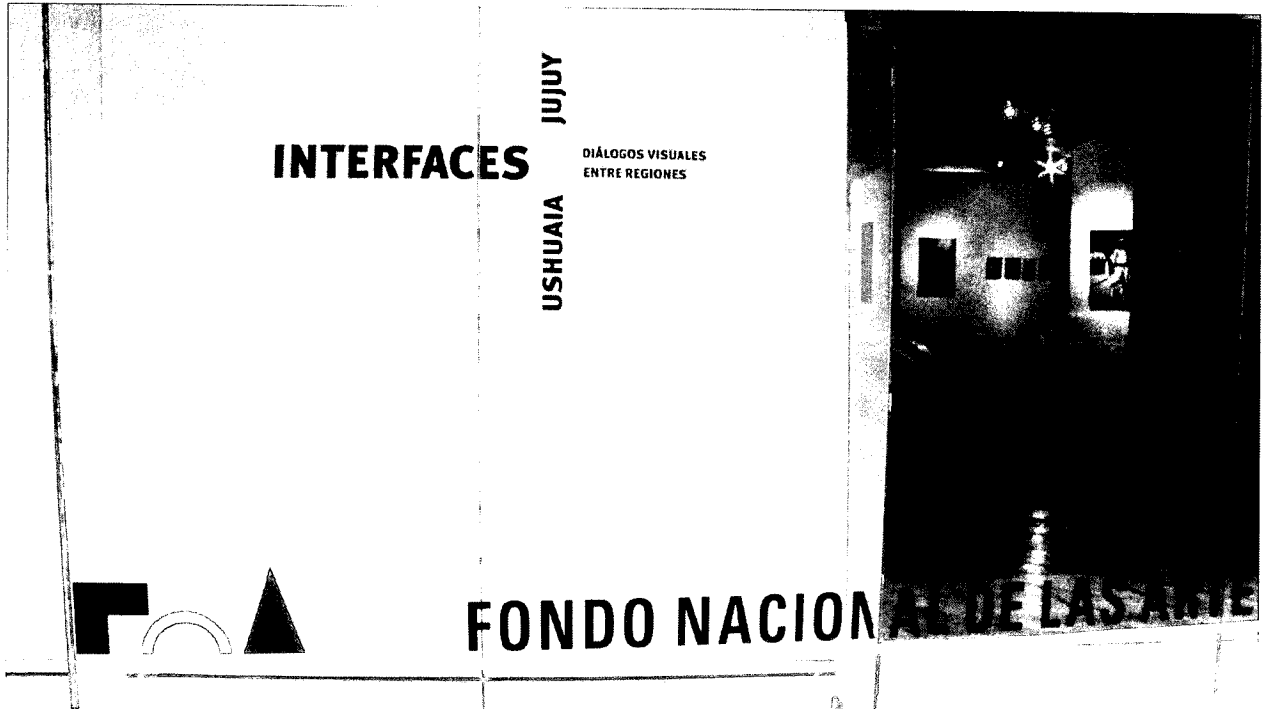

en Tucumán durante el Bicentenario 2016 fue la artista representante de la provincia, y en numerosas convocatorias nacionales del FNA, el CFI, el Centro Cultural Recoleta, el Palais de Glace y la Alianza Francesa.

Durante 4 años Aguilera coordinó el programa provincial Intercolegiales Fueguinos Culturales y la delegación de los Juegos Culturales Evita.



Hasta 2014 Aguilera llevó adelante un taller para niños en el Barrio Gaucho Rivero, organizando numerosas exposiciones locales junto a sus estudiantes. En ocasiones abrió al público su vivienda/taller como centro cultural con espectáculos y galería de arte.



Planeta de Origen

L Planeta de Origen

Casa Artística en Ushuaia
lplanetadeorigen@gmail.com
+54 2901 15 415006

Recibe la BECA del Consejo Federal de Cultura para Formación 2019.

22/11/2018

Gmail - Ganadora Becas de Formación CFC



Laura Aguilera <laura.aguilera.ush@gmail.com>

Ganadora Becas de Formación CFC

1 mensaje

CFC Consejo Federal de Cultura <cfccomunica@gmail.com>
Para: Laura Aguilera <laura.aguilera.ush@gmail.com>

20 de noviembre de 2018, 17:44

¡Felicitaciones, Laura! Nos complace informarte que has sido elegida beneficiaria de la Beca de Formación del CFC por la Provincia de Tierra del Fuego.

HISTORIA

En 2014 se construye en el predio, 60m² de vivienda a través del IPV. A partir de 2015 se da inicio a la CASA TALLER, donde Aguilera reside, realiza su obra y lidera numerosos proyectos artísticos colectivos. Comienza a integrar la comunidad Al Andar, una red virtual de viajeros para el intercambio cultural y la solidaridad.

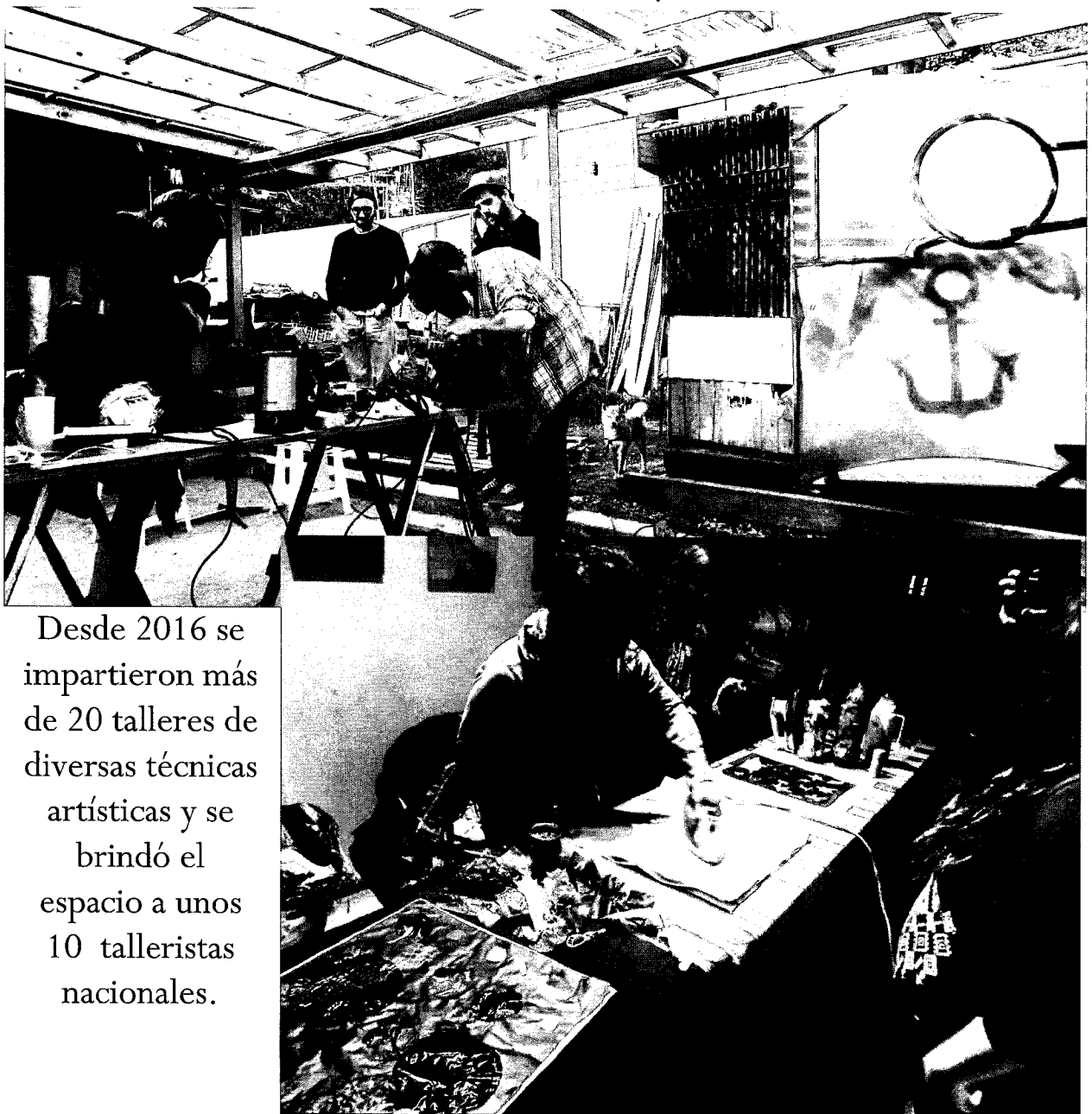

Desde 2016 se impartieron más de 20 talleres de diversas técnicas artísticas y se brindó el espacio a unos 10 talleristas nacionales.

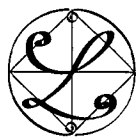

Planeta de Origen

L Planeta de Origen

Casa Artística en Ushuaia

lplanetadeorigen@gmail.com

+54 2901 15 415006

RESIDENCIA PARA ARTISTAS



La casa recibe a artistas de diversos orígenes para propiciar un intercambio



cultural, y acompañarlos en proyectos creativos en Ushuaia. Participaron



por ejemplo Marisol Gusmán de la Universidad Nacional de México en 2018 y Darío Exequiel, realizador de Mendoza en 2017, entre otros.

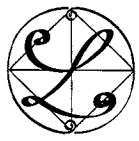

Planeta de Origen

L Planeta de Origen

Casa Artística en Ushuaia
lplanetadeorigen@gmail.com
+54 2901 15 415006

Tanto artistas en residencia como locales, fueron aunados para conformar las MUESTRA PUENTE, en enero 2018, en la Antigua Casa Beban con 9 expositores y durante La NOCHE DE LOS MUSEOS 2018, con la

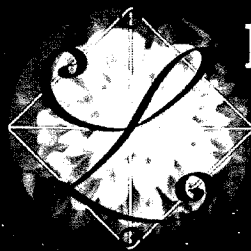
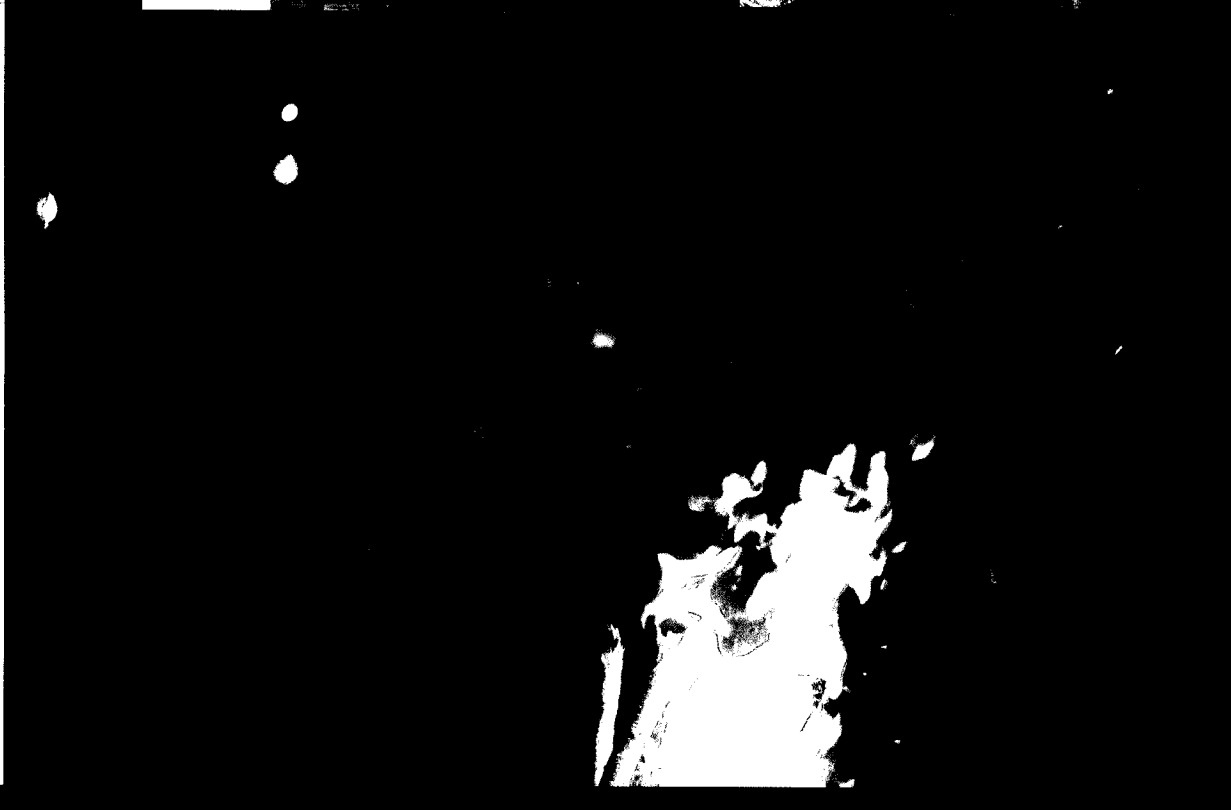

L Planeta de Origen
presenta

la **noche** de los
museos

3 de NOVIEMBRE
2018
Sábado
20 hs - 2 hs

Barrio Alaklaufes 2
Teresa Rodríguez 4933
Ushuaia-Tierra del Fuego

@planetadeorigen

lplaneta_de_origen

#muestrapuente
#lanochedelosmuseosdf

Obras

Audiovisuales

Visuales

Intervenciones

Performances

Música

Mandala Colectivo

Talleres



Muestra Puente



Expresiones de artistas locales nacionales e internacionales te esperan en una CASA EDUCATIVA y CULTURAL





Planeta de Origen

L Planeta de Origen

Casa Artística en Ushuaia
lplanetadeorigen@gmail.com
+54 2901 15 415006

DESARROLLO SUSTENTABLE

Se buscó asesoramiento en Permacultura con el Grupo LAB sobre posibles mejoras a aplicar en el terreno considerando el equilibrio ambiental.

Con esos ejes, se convoca a diversos encuentros comunitarios formativos

DESARROLLO SUSTENTABLE (*Hágalo Usted mismo*)
1.000.000 de años de impacto ambiental

Historia del desarrollo humano y su relación con el ambiente.
Impacto Ambiental - Actualidad - Cambios a generar en nuestra sociedad

Charla Viernes 8 diciembre 2017 18hs
Tec. en Gestión Ambiental Mauro G. Detanti
Inscripciones: Whatsapp 2901415006
Espacio: L Planeta de Origen
Ushuaia



libres con temáticas de sustentabilidad, y al voluntariado social, llamándolo **JARDÍN PLANETARIO**, apuntando a una educación ambiental dada por aprendizaje basado en proyectos. Las mejoras diseñadas, se van logrando de a poco, pero en forma educativa y comunitaria



Se realizaron unos 8 eventos comunitarios, 4 charlas, y se recibieron voluntarios de 14 nacionalidades: España, Francia, País Vasco, Alemania, Rusia, Irlanda, Bélgica, Canadá, Perú, México, Colombia, Brasil, Chile y Argentina

Jardín Planetario: Una iniciativa ambiental con intercambio cultural

SOCIALES Y CULTURALES 10/01/2017 POR: BANDERA FUEGUINA

El proyecto es coordinado por la artista plástica Laura Aguilera; se busca generar un espacio de interacción entre el turismo, el arte y el cuidado del medio ambiente.



AMPLIAR 

Desde hace unos meses, Aguilera y el grupo LAB comenzaron a trabajar en una propuesta ambiental y cultural en su domicilio ubicado en el Barrio Los Alakalufes. Como artista sensibilizada con la naturaleza, observó que en su propio terreno una oportunidad de pensar la tierra de manera comunitaria optimizando los recursos naturales.

El objetivo es obtener una casa cultural autosustentable en el sentido en que todo el que viva aquí tendrá oportunidad de generar alimentos en una huerta o recolectar el agua de la lluvia para reutilizarla y realizar diversos talleres artísticos.

DENOMINACIÓN

Planeta significaba vagabundo, errante, y por esto en los orígenes griegos denominaron Planeta a aquellos cuerpos celestes que a diferencia de las estrellas mostraban un movimiento más dinámico. El escritor y aviador francés Saint Exupéry crea El Principito, un niño que deja su planeta porque no comprende el amor que siente por una rosa, y viajando por diferentes cuerpos celestes aprende sobre los humanos, sus comportamientos, la importancia de crear lazos, el amor y redescubre el valor de su planeta de origen y el sentido de amar a una flor.

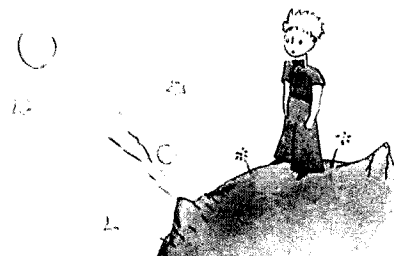

La Casa artística propicia la conciencia del movimiento como dinámica universal, el viajar como experiencia educativa, las relaciones interpersonales como base del tejido social más allá de las divisiones geopolíticas, las artes como medios para acercar las prácticas humanas hacia una cultura de la sustentabilidad.

El Planeta de origen tiene una forma circular de flor en su Logo, pero no se trata de la rosa que amaba el principito,

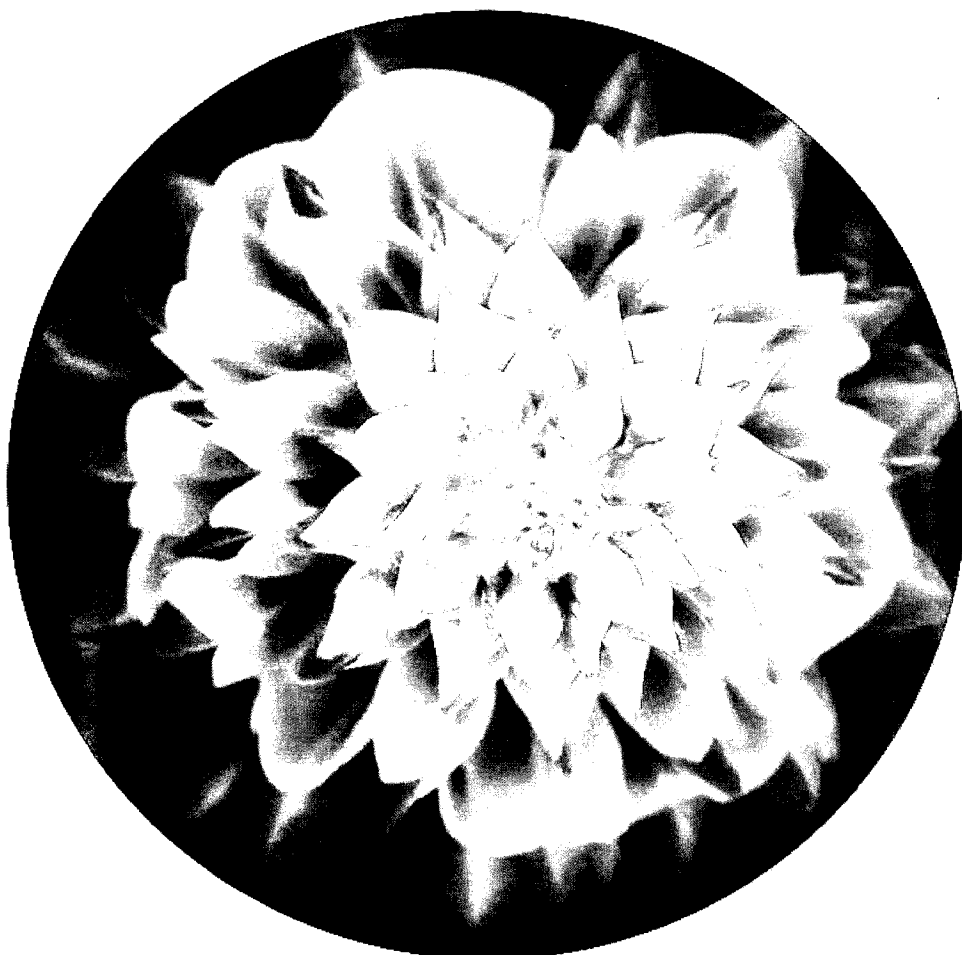

se trata de una flor local muy común, el Lupino.

La flor del Lupino se destaca por elevarse de la tierra en una alta vara estallando en muchos colores, pero al verla desde arriba, su forma es percibida como un círculo, con sus particulares pétalos coloridos dispuestos en forma circular.

La **L** es la primer letra del nombre de ésta singular flor que invita a mirar las cosas desde diferente lugar, para encontrar nuevas formas de percibir, conocer, empatizar,

involucrarse, relacionarse.

El Planeta de origen “L” pretende ofrecer un espacio dinámico para redescubrir el amor por nuestro planeta de origen.

VALORES

➤ EL RESPETO POR LA DIVERSIDAD CULTURAL



➤ LA SUSTENTABILIDAD COMO CAMINO DE DESARROLLO COMUNITARIO



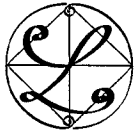

Planeta de Origen

L Planeta de Origen

Casa Artística en Ushuaia

lplanetadeorigen@gmail.com

+54 2901 15 415006

➤ **EL TURISMO CULTURAL COMO PUENTE EDUCATIVO**



➤ **LA DIFUSIÓN DEL PATRIMONIO NATURAL Y CULTURAL DE LA TIERRA DEL FUEGO**



➤ LOS LENGUAJES ARTISTÍCOS COMO POSIBILIDADES
DE DIÁLOGO, EXPRESIÓN Y ENCUENTRO



Artistas de Chile y Francia, ensayando música latinoamericana

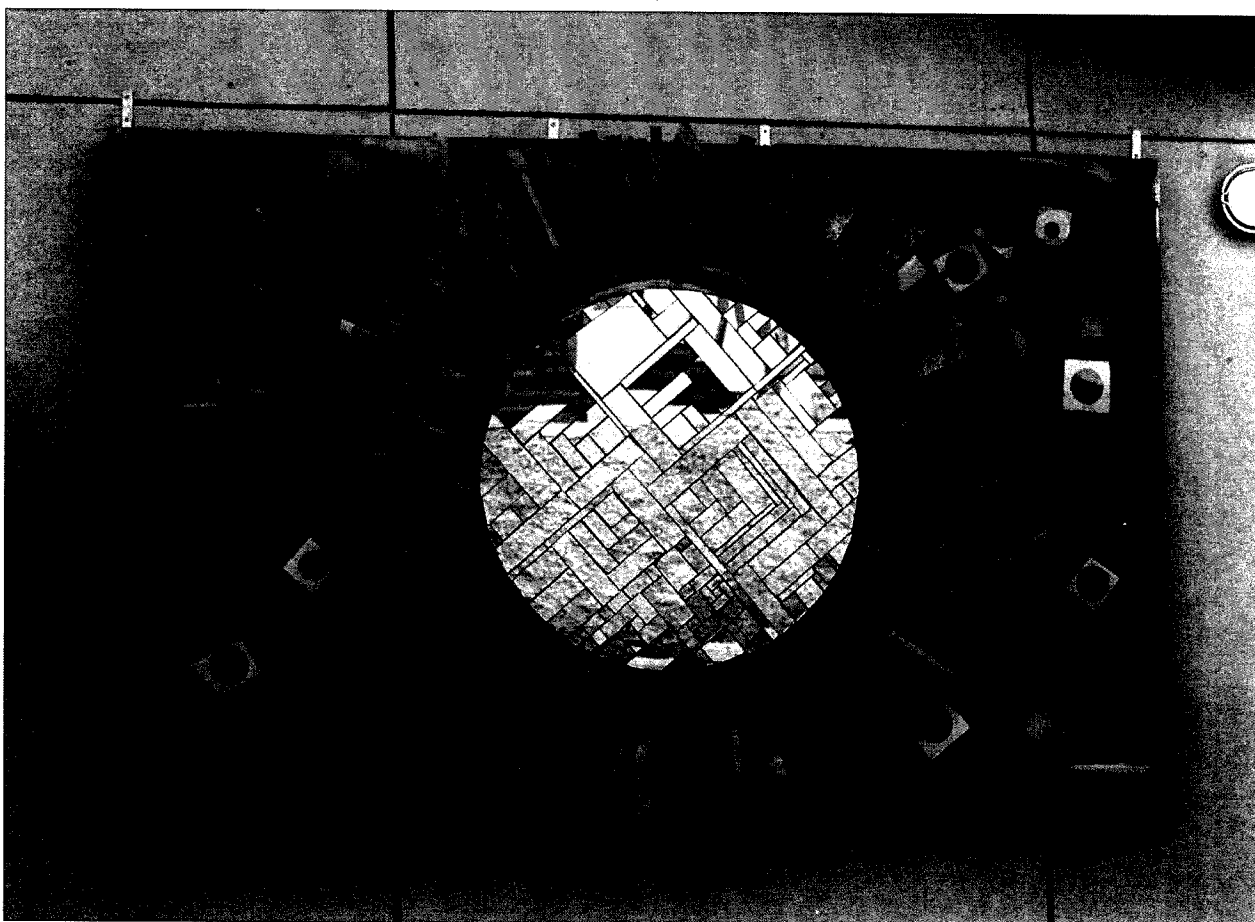

Círculo de fuego, obra de Mauro Detanti, pintura invertida
en vidrios con espejos y RECICLADO de maderas.

AVALES

En 2015 la Municipalidad incluye a la Casa Artística en el circuito cultural de Talleres de Arte de Ushuaia, abiertos en la noche más larga y en las exposiciones que organiza.

USHUAIA

Breves municipales

MUNICIPALES

28/09/2017

Habrá un Taller de Economía para Emprendedores

En el marco del convenio de cooperación firmado entre el Banco Macro y la Municipalidad de Ushuaia se llevan adelante capacitaciones y charlas ofrecidas por la entidad bancaria.

En ese marco, con la organización de la Secretaría de Turismo de Ushuaia y el acompañamiento del Banco se realizará el taller de economía "Cuentas Sanas" y se invita a los vecinos y vecinas que estén llevando adelante emprendimientos, pymes y negocios a participar del mismo.

Tendrá lugar hoy en las instalaciones de la Cámara de Comercio, de 10 a 12.

"L Planeta de Origen" se presentará en la Casa Beban

Se invita a toda la comunidad a un encuentro abierto en el que la artista visual Laura Aguilera presentará sus proyectos de residencia artística y de práctica en permacultura, en el marco de la muestra "Florescencia" que se presenta en la antigua Casa Beban.

El encuentro se realizará el día viernes 29 septiembre a las 15, donde se llevará a cabo una breve charla sobre "L Planeta de Origen".

La muestra "Florescencia" de la Artista Visual, Laura Aguilera, en la que se exhiben pinturas y trabajos realizados por los niños que asisten al taller, se podrá visitar hasta el mismo viernes a las 18. La última visita guiada se llevará a cabo ese mismo día a las 14.

La actividad es organizada por la Dirección de Coordinación Cultural y Gestión del Patrimonio, de la Secretaría de Cultura y Educación de la Municipalidad de Ushuaia.

El Consejo Deliberante declara de interés municipal las actividades JARDÍN PLANETARIO en el barrio Alakalufes 2 Resol CD N°459/2016.



Informes e inscripciones
02901 15 415006
Prof. Laura Aguilera

Jardín Planetario
ven
SIEMBRA y CICLA

Municipalidad de Ushuaia
L Planeta de Origen

Planeta de Origen

JARDÍN PLANETARIO

Noche de los Museos 2016: El Colectivo Laberinto y Jardín Planetario realizan en la casa artística reciclado de plásticos y emplaza un laberinto efímero en el Paseo de las Rosas.

Agradecimiento

Museos tdf <nochedelosmuseostdf@gmail.com>
A : Laura Aguilera <laura.aguilera.ush@gmail.com>

8 novembre 2016 à 21:3

Estimada Laura Aguilera:

La Dirección Provincial de Museos y Patrimonio Cultural, dependiente de la Secretaría de Cultura, le agradece enormemente y la felicita por su participación en este importante evento. Nos involucró a muchos desde el arte en todas sus expresiones, el deseo de sentirse identificados en un dibujo, en una pintura, en un tejido, en una canción, en un cuento, en una historia, en un documental, en una fotografía, hizo que nuestra sociedad tan diversa, fuera en la búsqueda de ese disfrute. Sabiendo el rol que le cabe, la invitamos a seguir participando de estas actividades y en especial, de La Noche de los Museos TDF 2017, será un placer volver a contar con usted.

Un fuerte abrazo

Equipo de trabajo
Dirección Provincial de Museos y Patrimonio Cultural
Secretaría de Cultura

Selección CFI convocatoria CULTURA IMAGINADA mención 2016
Presidencia de la Nación beca a un grupo de artistas patagónicos para el Proyecto Patagonias Un archivo ImPosible, el cual se muestra en la Casa Artística L Planeta de Origen en 2017.

En 2017 se declara de Interés Cultural y Educativo la Casa Artística L Planeta de Origen por Decreto Municipal N°2135/17

EL INTENDENTE MUNICIPAL DE USHUAIA

D E C R E T A

ARTÍCULO 1º.- Declarar de Interés Cultural y Educativo a la Casa Artística del proyecto "L Planeta de Origen", de la profesora Laura Aguilera, debido a que el mismo se configura como un espacio de artes visuales y gestión sociocultural inclusiva ubicada en la Sección Q, Macizo 7C, Parcela 9 Dirección Teresa Rodríguez N° 4933 de la ciudad de Ushuaia. Ello por los motivos expuestos en el exordio.

ARTÍCULO 2º.- Notificar a los interesados con copia autenticada del presente.

ARTÍCULO 3º.- Comunicar. Dar copia al Boletín Oficial de la Municipalidad de Ushuaia para su publicación. Cumplido, archivar.

DECRETO MUNICIPAL N° 2135/2017.

SI
8

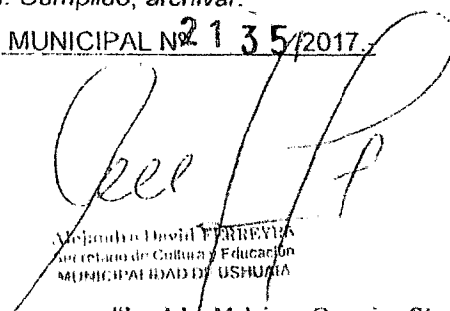

Sebastián David FERREYRAS
Intendente de Cultura y Educación
MUNICIPALIDAD DE USHUAIA

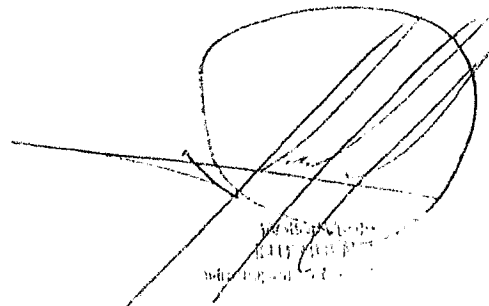

MUNICIPALIDAD DE USHUAIA

"Las Islas Malvinas, Georgias, Sándwich del Sur, son y serán Argentinas"

La Noche de los Museos 2017 aloja en Tolhuin al colectivo de artistas de L Planeta de Origen, elaborando comunitariamente el libro "Recordando" junto a artistas y vecinos de ésta ciudad y donándolo al Museo histórico Kami.

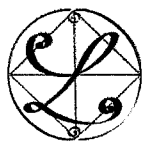

Planeta de Origen

L Planeta de Origen

Casa Artística en Ushuaia
lplanetadeorigen@gmail.com
+54 2901 15 415006

El Arquitecto Luis Val diseña un proyecto de construcción sustentable para ampliar la casa dada la necesidad de espacio para taller y encuentros.

La Municipalidad de Ushuaia aprueba el plano de ampliación como vivienda y espacio cultural en 2018 otorgando permiso de obra.



Provincia de Tierra del Fuego
Antártida e Islas del Atlántico Sur
REPUBLICA ARGENTINA

2018 – Año de los 44 Héroes del Submarino ARA "San Juan"



DIRECCIÓN DE OBRAS PRIVADAS

PERMISO DE INICIO DE OBRA DEFINITIVO N°307 /2018

Exp. N° 404/2017

Sección: Q Macizo:7C Parcela:09

OBRA: AMPLIACION

PROPIETARIO: LAURA ALEJANDRA AGUILERA

DIRECTOR DE OBRA: ARQ LUIS HECTOR VAL – RPC 56

CONSTRUCTOR: ARQ LUIS HECTOR VAL -RPC 56

USO PREDOMINANTE: VIVENDA Y ESPACIO CULTURAL

SUPERFICIE A CONSTRUIR: 78,58 M2

La Municipalidad de Ushuaia aprueba el proyecto del Colectivo Laberinto para realizar un laberinto definitivo en la ciudad por decreto 2018.

Noche de los Museos edición 2018 selecciona a la Casa Artística como espacio cultural.

Secretaría de Cultura
Ministerio Jefatura de Gabinete

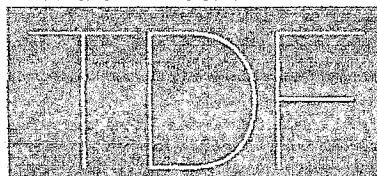

Gobierno de Tierra del Fuego,
Antártida e Islas del Atlántico Sur

Se deja constancia que la Casa Artística Planeta Origen dirigida por Laura Aguilera, participará en Ushuaia en la 3ra Edición de la *Noche de los Museos*, a desarrollarse el día 3 de noviembre del año en curso en la provincia de Tierra del Fuego, Antártida e Islas del Atlántico Sur, evento organizado por la Dirección Provincial de Museos y Patrimonio Cultural, dependiente de la Secretaría de Cultura.

DIAGNÓSTICO



Como casa cuenta con espacio mínimo, muy utilizado y en 2016 se diagnostica la necesidad de espacio para los talleres y encuentros.

HIPÓTESIS

Si se mejora la infraestructura, se consolida la capacidad receptiva y los beneficiarios del proyecto encontrarán mejor acceso en forma permanente al intercambio multicultural en Ushuaia.

PROPUESTA

En 2017 se encarga a un especialista en arquitectura sustentable el diseño de una ampliación de 79 m² para las actividades en forma sustentable.

En 2018 se aprueba el proyecto que engloba empleo de

**energías renovables,
calefacción por estufa natural de alto rendimiento
(rusa), recolección y utilización de agua de lluvia en
baño seco para discapacidad, técnicas constructivas
mixtas incluyendo material natural y reciclado.**

META

Ser un espacio cultural sustentable modelo para el 2020, contando con un Taller Verde.

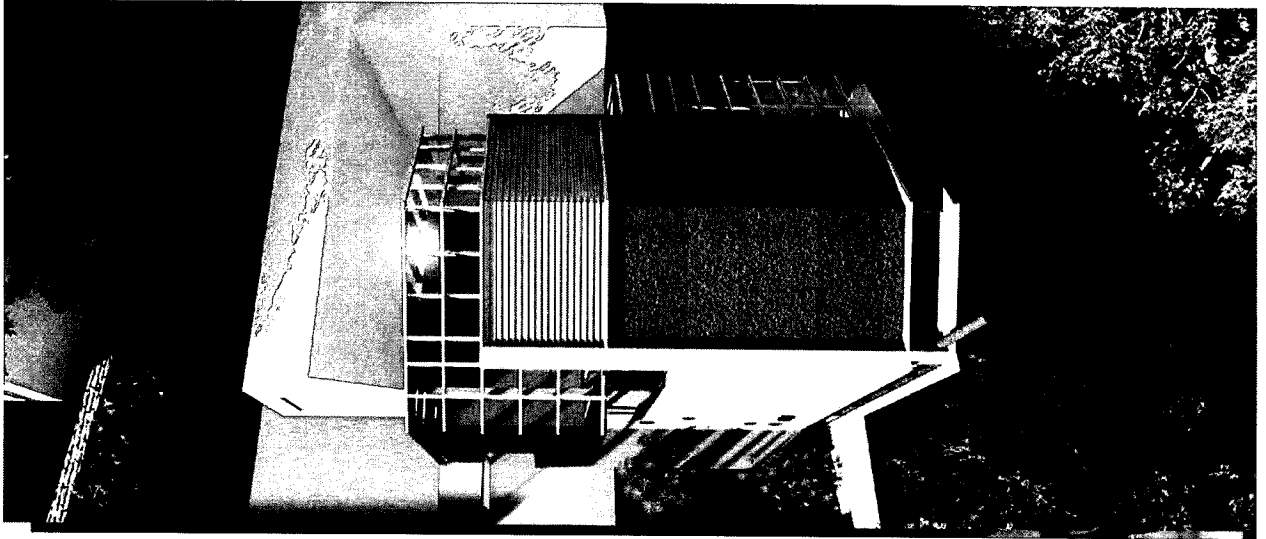

IMPACTO:

Ampliar la casa artística con el Taller Verde significa prepararla para:

las actividades con la comunidad local,
el recibimiento de personas de toda nacionalidad y origen;
dar lugar para la expresión artística, la educación, y el intercambio cultural, sentar precedente de un turismo cultural participativo, en un espacio arquitectónico sustentable modelo en el sur de américa.

PLAN

Ampliación sustentable de la Casa Artística
L Planeta de Origen: el TALLER VERDE

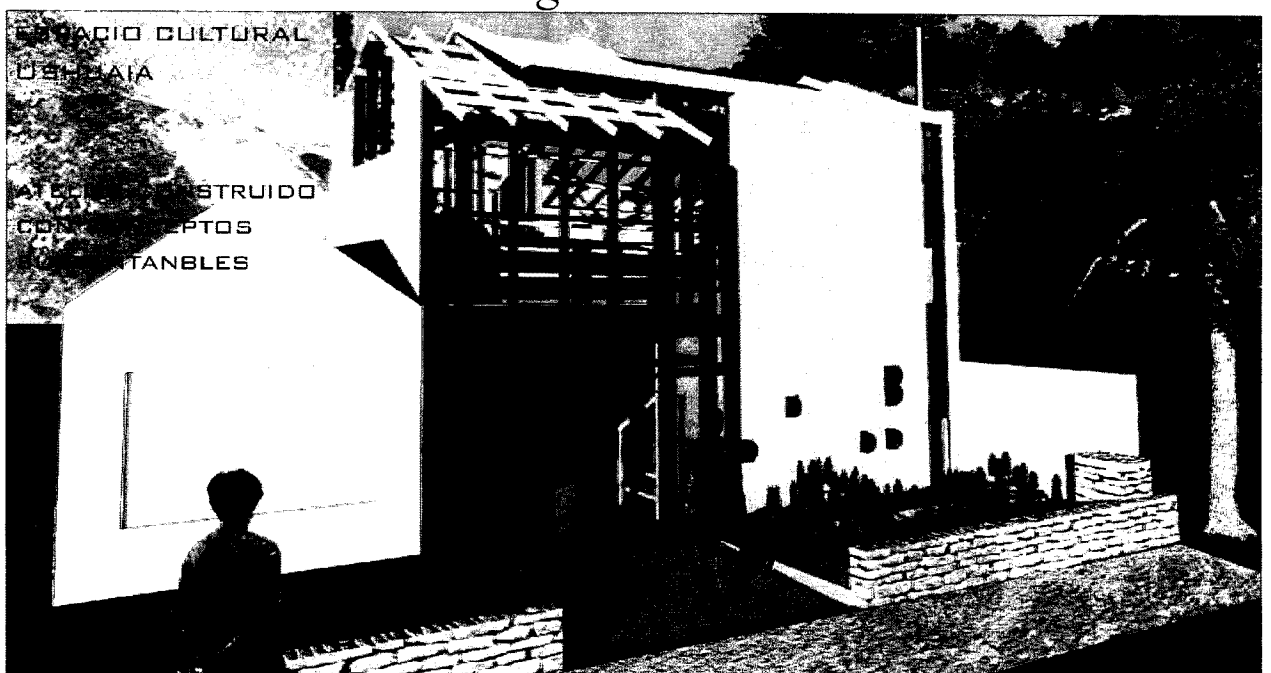

BENEFICIARIOS

- ✓ Participantes de las actividades de la Casa Artística
 - ✓ Vecinos del Barrio Alakalufes 2
 - ✓ Ciudadanos y artistas de Ushuaia.
- ✓ Artistas de toda disciplina, origen y edad, de paso por Ushuaia.
 - ✓ El medioambiente natural:
reducción del uso de energías no renovables, recupero de suelo en techo verde, reutilización de agua de lluvia, generación de alimentos en huerta vertical, la reutilización y el reciclado.
 - ✓ Estudiantes de arte, de arquitectura, medioambiente, docentes.
- ✓ Investigadores, estudiantes o especialistas en sustentabilidad.
 - ✓ Permacultores.
 - ✓ Residentes en Tierra del Fuego.
- ✓ Viajeros y turistas de Argentina y otras nacionalidades.

FUNDAMENTACIÓN

El desarrollo sostenible, tanto en ecología como en economía, significa que haya un desarrollo de la sociedad que se pueda mantener por sí solo a lo largo del tiempo, respetando el planeta y sus recursos y también a los derechos humanos.

MARCO LEGAL INTERNACIONAL

Algunos ejes de convenciones de cooperación internacional

AGENDA 2030 de DESARROLLO SOSTENIBLE. ONU y ARGENTINA

8.9 Elaborar y poner en práctica políticas encaminadas a promover un turismo sostenible que cree puestos de trabajo y promueva la cultura y los productos locales.

9.1 Desarrollar infraestructuras fiables, sostenibles, resilientes y de calidad para apoyar el desarrollo económico y el bienestar humano.

CONVENCIÓN SOBRE LA PROTECCIÓN Y PROMOCIÓN DE LA DIVERSIDAD DE LAS EXPRESIONES CULTURALES (UNESCO, 2005)

6. Principio de desarrollo sostenible

La diversidad cultural es una gran riqueza para las personas y las sociedades. La protección, la promoción y el mantenimiento de la diversidad cultural son una condición esencial para un desarrollo sostenible en beneficio de las generaciones actuales y futuras.

La Agenda para el Desarrollo Sostenible 2030 constituye un importante paso adelante para el desarrollo sostenible en numerosos ámbitos, y más concretamente en el cultural, siendo esta la primera vez que en el programa internacional de desarrollo se hace referencia a la cultura en el marco de los Objetivos de Desarrollo Sostenible (ODS) relacionados con la educación, el logro de ciudades sostenibles, la seguridad alimentaria, la protección del medio ambiente, el crecimiento económico, las pautas de consumo y producción sostenibles, y la promoción de sociedades inclusivas y pacíficas.

Bibliografía

Convención sobre la protección y promoción de la diversidad de las expresiones culturales (Unesco, 2005). <http://unesdoc.unesco.org/images/0026/002607/260710s.pdf#page=13>



**Concejo Deliberante
de la Ciudad de Ushuaia**

"Año del Bicentenario de la Declaración de la Independencia Nacional."

166/2009

**EL CONCEJO DELIBERANTE
DE LA CIUDAD DE USHUAIA
RESUELVE**

ARTÍCULO 1º.- DECLARAR de interés municipal el proyecto denominado Jardín Planetario a llevarse a cabo en el barrio Los Alakalufes II, ofreciendo a toda la comunidad y turistas que nos visitan un multi-espacio para el desarrollo de proyectos artísticos y recreativos, promoviendo a su vez valores de conservación de nuestro planeta.

ARTÍCULO 2º.- REGISTRAR. Dar al Boletín Oficial Municipal para su publicación y ARCHIVAR.

RESOLUCIÓN CD Nº 459 /2016.-

DADA EN SESIÓN ORDINARIA DE FECHA 14/12/2016.-

co



Adrián PARDO
Prosecretario Legislativo
Concejo Deliberante de Ushuaia

Tomas BERTOTTO
Vicepresidente 1º
Concejo Deliberante de Ushuaia



Provincia de Tierra del Fuego
Antártida e Islas del Atlántico Sur
República Argentina
Municipalidad de Ushuaia

COPIA FIEL DEL ORIGINAL

ES COPIA FIEL

Ma. Susana Lopez
Directora de Administración
Municipalidad de Ushuaia

"2017, Año del 35º Aniversario de la Gesta de Malvinas: Honor y Gloria a Nuestros Héroes, ayer, hoy y siempre"

USHUAIA, 18 DIC. 2017

VISTO el expediente N° SC-9629/2017 del registro de esta Municipalidad; y

CONSIDERANDO:

Que mediante el mismo se tramita la solicitud de Declaración de Interés Cultural y Educativa a la Casa Artística del proyecto "L Planeta de Origen", de la profesora Laura Aguilera, debido a que el mismo se configura como un espacio de artes visuales y gestión sociocultural inclusiva ubicada en la Sección Q, Macizo 7C, Parcela 9 Dirección Teresa Rodríguez N° 4933 de la ciudad de Ushuaia, funcionando como un puente para vivenciar la práctica artística y social del ámbito local.

Que el proyecto ofrece la observación de lo propio, lo cercano, el entorno, los árboles, la montaña, la geografía, la historia, las migraciones, la naturaleza, la sustentabilidad, la permacultura, es decir la construcción de territorio y ciudadanía, y por medio de convocatorias abiertas y participativas aborda posibilidades de entretrejer redes, conectando lo local con lo global.

Que uno de los proyectos principales es el denominado "L Planeta de Origen", el cual cuenta con Declaración de Interés Municipal mediante Decreto Municipal N° 1662/2017.-

Que "L Planeta Origen" es un proyecto que abre sus puertas a otros actores socioculturales, apuntando a generar diversas convocatorias y actividades que desde el 2015, están fundadas en el Arte y Educación promoviendo la cultura local; actividades sociales que involucran a ciudadanos del resto de Argentina y otros países.

Que es importante valorizar el atelier de la Señora Laura Aguilera, por ser además una residencia artística y dispositivo facilitador del proceso creativo que a su vez acciona un proceso de red social, como mecanismo de diálogo entre múltiples actores artísticos.

Que por los motivos referenciados se considera propicia la Declaración de Interés Cultural y Educativo a la Casa Artística del proyecto "L Planeta de Origen".

Que el suscripto se encuentra facultado para el dictado del presente acto administrativo conforme a lo establecido en el artículo 152 incisos 1) y 25), de la Carta Orgánica Municipal de la ciudad de Ushuaia.

Por ello:

EL INTENDENTE MUNICIPAL DE USHUAIA

D E C R E T A

ARTÍCULO 1º.- Declarar de Interés Cultural y Educativo a la Casa Artística del proyecto "L Planeta de Origen", de la profesora Laura Aguilera, debido a que el mismo se configura como un espacio de artes visuales y gestión sociocultural inclusiva ubicada en la Sección Q, Macizo 7C, Parcela 9 Dirección Teresa Rodríguez N° 4933 de la ciudad de Ushuaia. Ello por los motivos expuestos en el exordio.

ARTÍCULO 2º.- Notificar a los interesados con copia autenticada del presente.

ARTÍCULO 3º.- Comunicar. Dar copia al Boletín Oficial de la Municipalidad de Ushuaia para su publicación. Cumplido, archivar.

DECRETO MUNICIPAL N° 2135/2017.

SI
6

Alejandro David FERREYRA
Secretario de Cultura y Educación
MUNICIPALIDAD DE USHUAIA

"Las Islas Malvinas, Georgias, Sándwich del Sur, son y serán Argentinas"

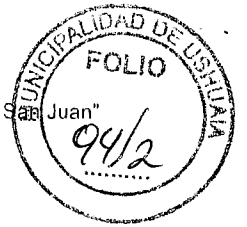

DIRECCIÓN DE OBRAS PRIVADAS

PERMISO DE INICIO DE OBRA DEFINITIVO N°307 /2018

Exp. N° 404/2017

Sección: Q Macizo:7C Parcela:09

OBRA: **AMPLIACION**

PROPIETARIO: **LAURA ALEJANDRA AGUILERA**

DIRECTOR DE OBRA: **ARQ LUIS HECTOR VAL – RPC 56**

CONSTRUCTOR: **ARQ LUIS HECTOR VAL -RPC 56**

USO PREDOMINANTE: **VIVENDA Y ESPACIO CULTURAL**

SUPERFICIE A CONSTRUIR: **78,58 M2**

Con relación a la obra descrita en los párrafos precedentes, se extiende el presente **PERMISO DEFINITIVO DE OBRA**, con una vigencia de **CIENTO OCHENTA (180)** días corridos desde su emisión, en los términos del Artículo II.1.3.1.2 del Código de Planeamiento Urbano de la Ciudad de Ushuaia y su reglamentación (Anexo I del Decreto Municipal N° 013/2002). Sin perjuicio de disponer la demolición y/o modificación de lo ejecutado o la suspensión de los trabajos, si éstos no fuesen realizados de acuerdo con la documentación presentada, y/o a las reglamentaciones en vigencia.

En el término de 48 hs. a partir de su notificación, deberá colocar el Cartel de Obra reglamentario, según los Artículos IV.1.2 y IV.1.2.1 del Código de Edificación de la Ciudad de Ushuaia.

Al momento de contar con cordon cuneta deberá cumplir con la OM 3005 (accesibilidad – vereda).

Se extiende en Ushuaia, el **06** días del mes de **AGOSTO** del año **2018**.-

VENCIMIENTO:06/02/2019

DOP
GS
MS

ALC
M.A.M. Maximiliano SEVEDA
Jefe Depto. Obras Generales
Dirección de Obras Privadas
Municipalidad de Ushuaia

