



**Concejo Deliberante
de la Ciudad de Ushuaia**

BLOQUE
MOVIMIENTO POPULAR FUEGUINO
Concejal Ricardo Garramuño

CONCEJO DELIBERANTE USHUAIA	
MESA DE ENTRADA LEGISLATIVA	
ASUNTOS INGRESADOS	
Fecha:	09/10/18 Ho. 14:22
Numero:	123 Fojes: 23
Expte. N°	
Estado:	
Recibido:	

"2018 – Año de los 44 héroes del Submarino ARA San Juan"

NOTA N° 04/18

Letra: B. MPF

Ushuaia, 09 de octubre de 2018.-

SEÑOR PRESIDENTE
CONCEJO DELIBERANTE DE USHUAIA
Don Juan Carlos PINO
S / D

Me dirijo a Ud. con el objeto de remitir adjunto a la presente la Nota presentada por los vecinos de la calle San Luis, por medio de la cual denuncian la apertura de la Calle Chaco, desde Santa Fe en dirección sudeste, con el único objeto de facilitar y promover el ingreso de automóviles y/o personas hacia un actual asentamiento irregular, que se encuentra ubicado sobre el Humedal (turbal) ubicado en dicho sector.

También denuncian que la apertura de dicha arteria se efectúa con maquinaria privada y supervisada por personal Municipal, señalando a los Señores Nelson HEREDIA, Cristian ELIA Y Héctor Gabriel MAGALLANES, adjuntando documentos fotográficos sobre el tema.

Ante la gravedad de la denuncia, solicito a Usted su intervención a los efectos de dar curso a la misma ante las autoridades correspondientes, señalando que se deberá verificar si los trabajos realizados cuentan con la correspondiente GUIA DE AVISO DE PROYECTO que requiere la Ley y normativa ambiental vigente.

Sin otro particular saludo a Ud. muy atentamente.

Lic. Ricardo J. GARRAMUÑO
CONCEJAL
Bloque M. P. F.

"Las Islas Malvinas, Georgias y Sándwich del Sur son y serán argentinas."

BLOQUE M.P.F. CONCEJO DELIBERANTE DE USHUAIA	
Fecha: 10 ^{ta} hs	Hora: 5/09/18
Recibido por: <i>[Signature]</i> Eje 2.	

Sr. Presidente
 Comisión de Planeamiento y Obras Públicas
 Concejo Deliberante de la ciudad de Ushuaia
 Sr. Ricardo GARRAMUÑO
 Ushuaia - Pcia. de Tierra del Fuego

INFORMA
 Formula Denuncia
 Rotura de Bosque
 Promoción a la Usurpación en Mzo.97

Daniel Raúl PLOMER (DNI 12.810.284), con domicilio real y especial en calle San Luis n°2423 de la ciudad de Ushuaia, por propio derecho, y los abajo firmantes formulan denuncia:

Se denuncia la apertura de calle Chaco desde calle Santa Fe en dirección Sud Este y al solo efecto de facilitar y promover el ingreso de automóviles y/o personas hacia un actual asentamiento ilegal (usurpantes).

La apertura de dicha arteria se efectúa con maquinaria privada y supervisada la obra por **Personal Municipal**, entre otros, los Funcionarios Municipales Sres. Nelson Heredia, Cristian ELIA y Héctor Gabriel MAGALLANES (se adjuntan fotos).-

La presente denuncia se realiza al efecto de que se ordene al Ejecutivo Municipal **la inmediata paralización de obra** y consecuentemente **se investigue** la posible comisión del delito de omisión de los deberes de funcionario público al facilitar y promover la Usurpación de espacios de dominio municipal (Macizo 97).-

Sin otro motivo, y esperando inmediata respuesta, saludamos a Ud.
 atte.

Se adjunta fotos obtenidas en fecha 03 y 04/10/2018.-

[Signature]
 Marcelo Szoltyk 22346583 San Luis 2326
 Alina Rodriguez 13.681.969 San Luis 2423
 Daniel R. Plomer 12810284 San Luis 2423
 Juan Manuel Romano 8.426.008 *[Signature]*

Vecino DNI Domicilio Firma

Grandini Olga Beatriz San Luis 2323

Rodriguez M. Juana San Luis 2317

José Leonel 39392840 SAN LUIS 2312

PAREDES LUCTOR 17384500 SAN LUIS N° 2354

Martín Altaro 26185428 San Luis N° 2368

LINEARES JUAN 17209549 SAN LUIS N 2384

FERNANDEZ GUSTAVO 24460308 San Luis 2355

GERMÁN SUAREZ 20529421 SAN LUIS 2300

MEDINA DAVID ROBERTO DNI 224897

GONZALEZ ANA - 23522066 - SANTA FE 2403

Rebaso Martín - 30809549 SANTA FE 2403

RODRIGUEZ MARIO 23575061 SANTA FE 2403

RODRIGO GONZ 21825220

HINZEL CARLOS 24028864

Pereira, María Laura

Alchian Luciana

Cimonez Jorge

Vecino

DNI

Domicilio

Firma

JANORAMAYANO 27.648.981 SAN LUIS 2395

FARFAN Carlos 12132566 Szn Luis 2377

CASTRO ANA ELIZABETH SAN LUIS 2365

PERALTA IRMA 12538646 SAN LUIS 2347

BERLOTACON VALEIA 22695649 SAN LUIS 2338

PENNA DANTO 30128685 300 VINTA 23BITO8

MARIA G. BERNAT 12626817. C-204.

Mulvi German 12116495

Damonte Eduardo GERMAN DNI 14541627 AUSTRAL 2225

FRIAS DAIA 27887066

Impulso Guitelolo D.N. 25.727.982

CARLOS PEREZ 10287549

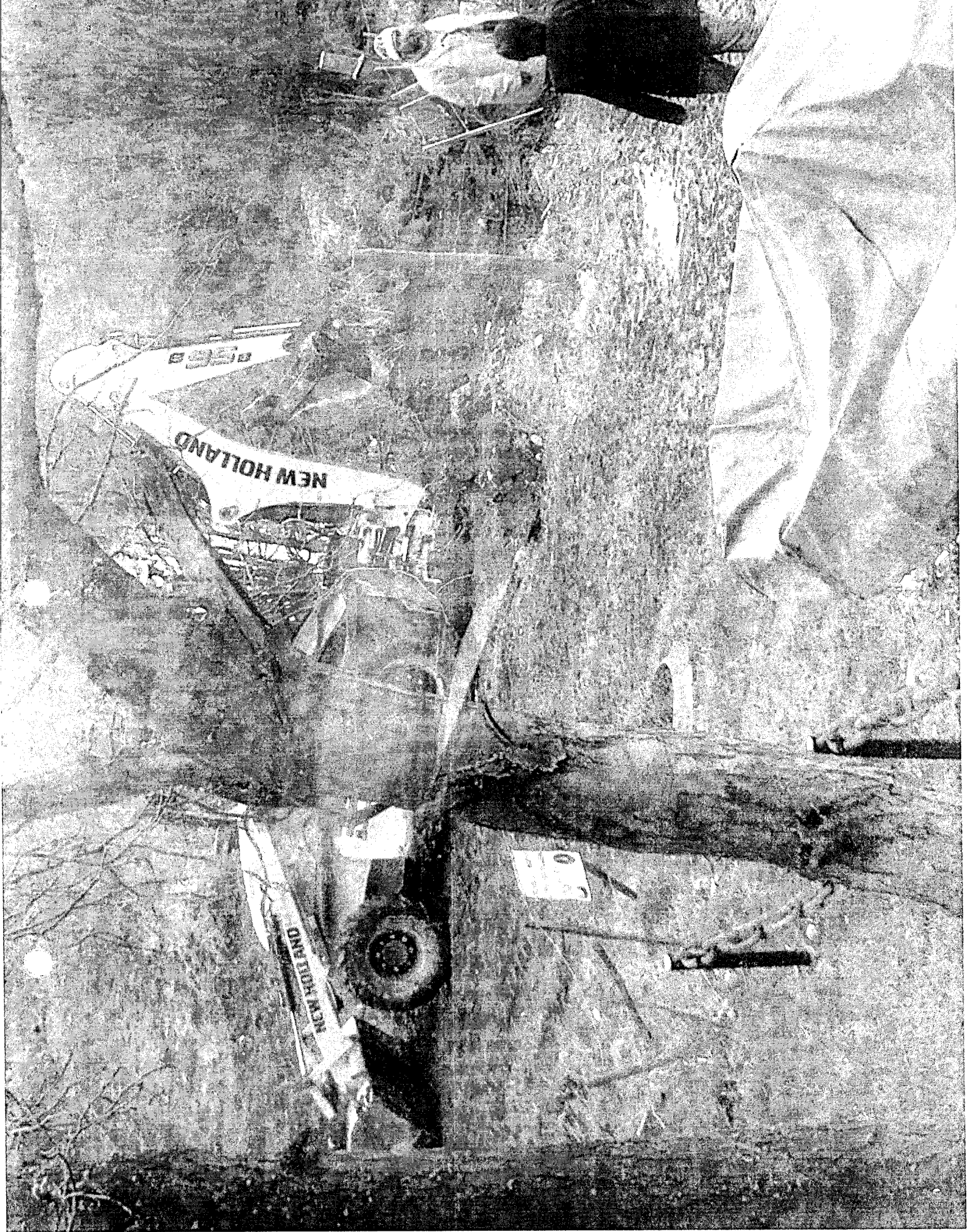

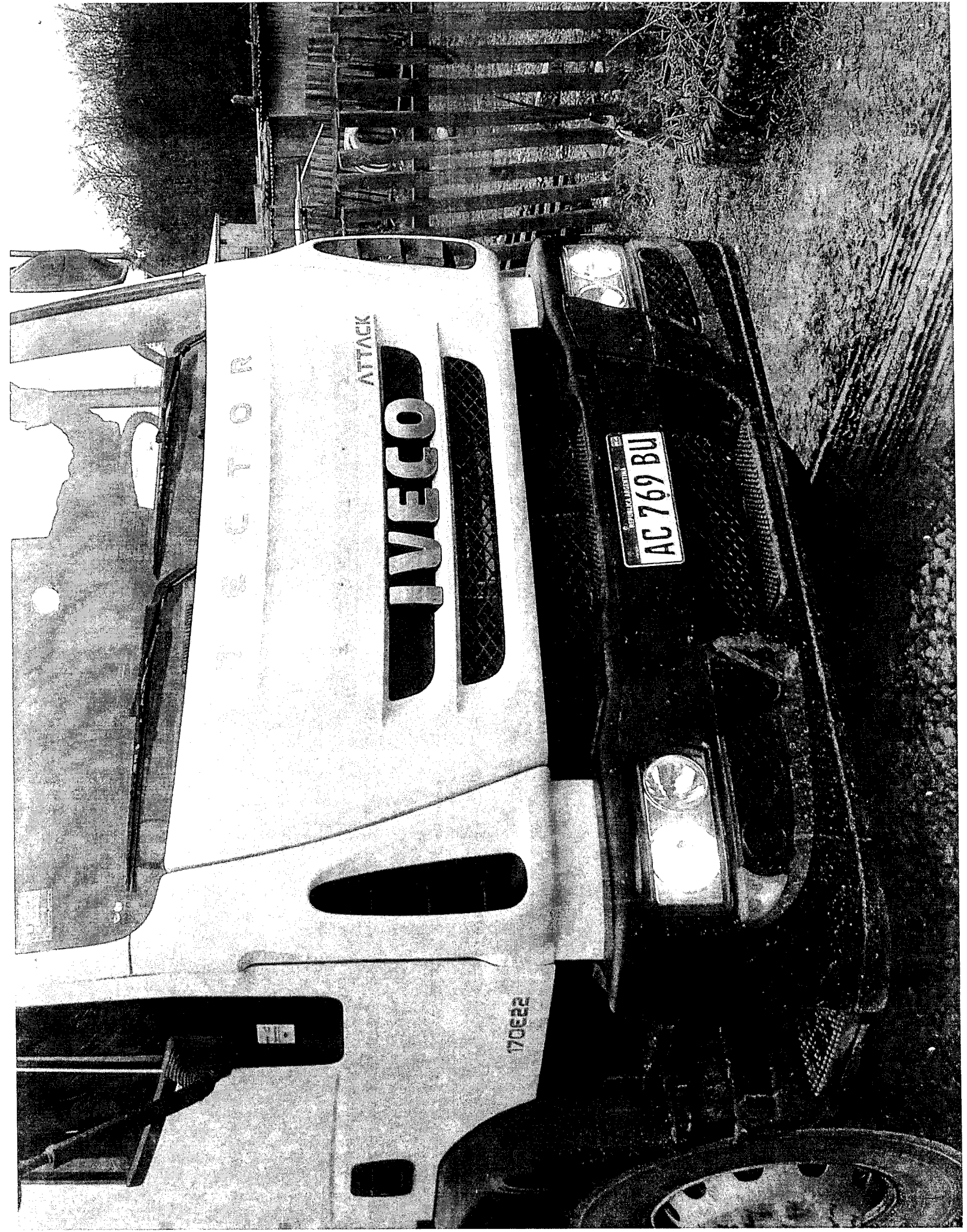

TRACTOR

ATTACK
IVECO

REPUBLICA ARGENTINA
AC 769 BU

170622

