

Ushuaia, 27 de Junio de 2014.-

CONCEJO DELIVERANTE

S-----/-----D

27/06/14 15:42
716
[Handwritten signature]

De mi mayor consideración:

La que suscribe ANA MARIA VELAZQUEZ DNI 24.023.846 , propietaria de secc.L,MAC. 8,Parc. 1b. de nuestra ciudad, ubicada en calle KUANIP N°1706, tiene el agrado de dirigirse a usted para presentarle copia de plano CONFORME A OBRA PARCIAL , dicho plano se a presentado en Obras privadas con observación de la invasión de escalera en ochava a la vía pública y me dieron un periodo de tres meses . Por tal motivo me dirijo a usted con el fin de solicitar que se me permita mantener la escalera hasta que el municipio lo requiera .

Realizo este pedido por razones de salud , de no encontrarme en la ciudad de Ushuaia fui derivada a la ciudad de Buenos Aires a realizar tal tratamiento porque me diagnosticaron CANCER DE MAMAS , Estoy a cargo de mis tres hijos menores no estoy en condiciones económicas para realizar dicha modificación para generar un nuevo acceso al local comercial. En la actualidad estoy separada soy el único sostén de la familia y mi tratamiento lo tengo abonar por mi cuenta, por tal razón pido a este honorable concejo que se me permita mantener dicha escalera a si podre tener permiso definitivo de la habilitación comercial de local.

Deseo, por favor se Contemple mi solicitud saludos a usted atte.

[Handwritten signature]
Gimenez Sarda
cel 15504836

ANA MARIA VELAZQUEZ
VELAZQUEZ, ANA M.

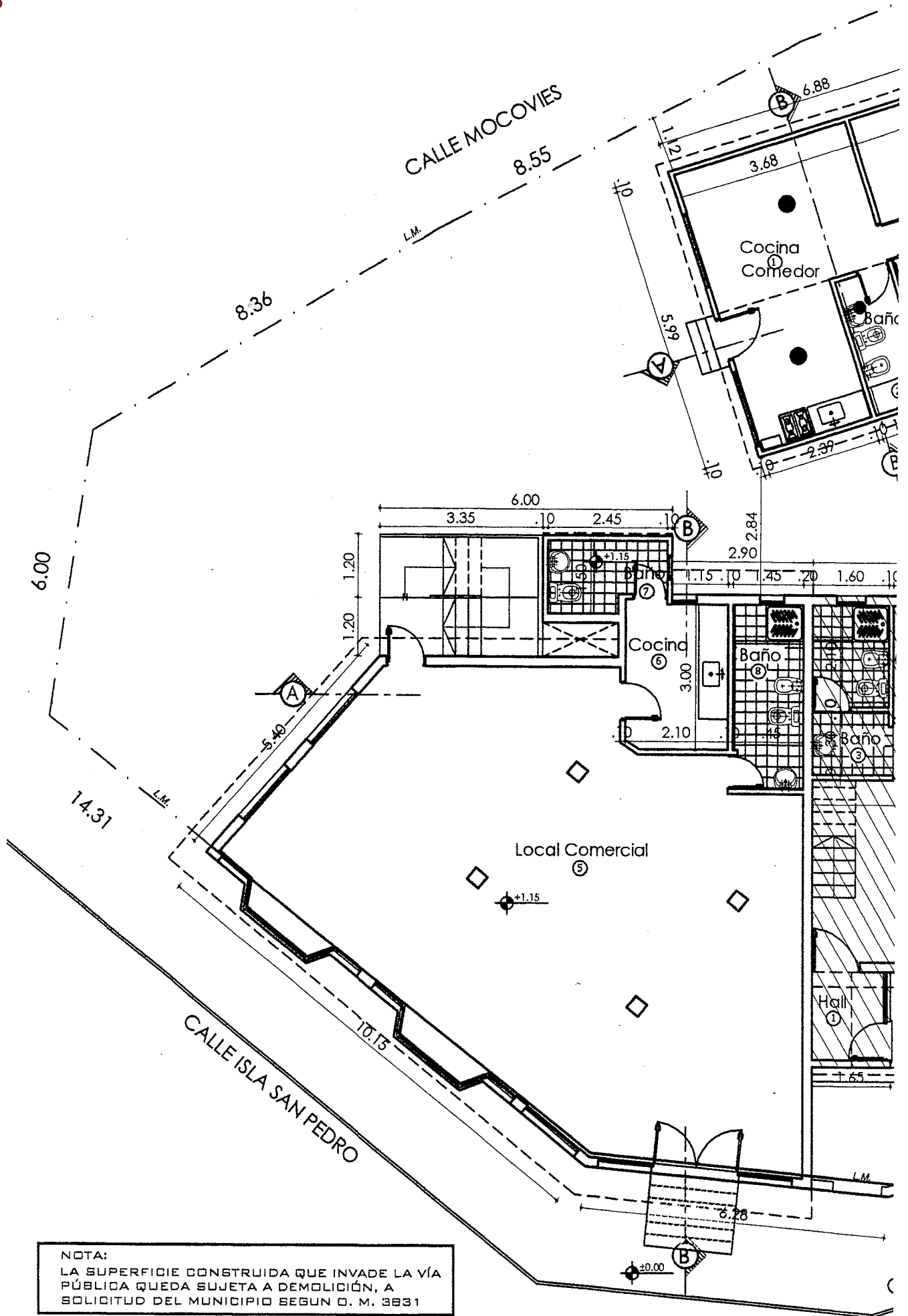

NOTA:
LA SUPERFICIE CONSTRUIDA QUE INVADIR LA VÍA PÚBLICA QUEDA SUJETA A DEMOLICIÓN, A SOLICITUD DEL MUNICIPIO SEGUN O. M. 8831

NOTA:
ESCALERA A DEMOLER EN UN PERIODO DE

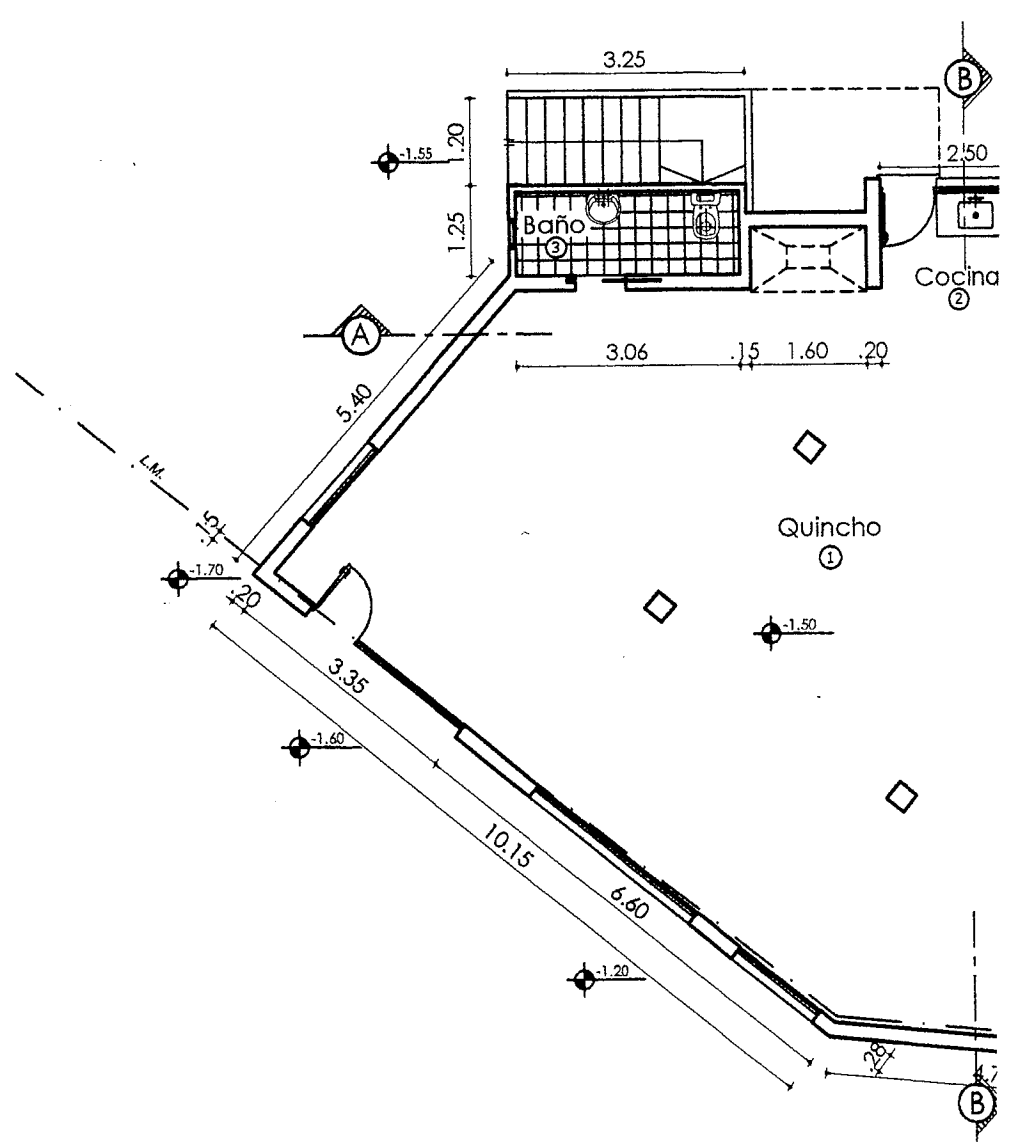
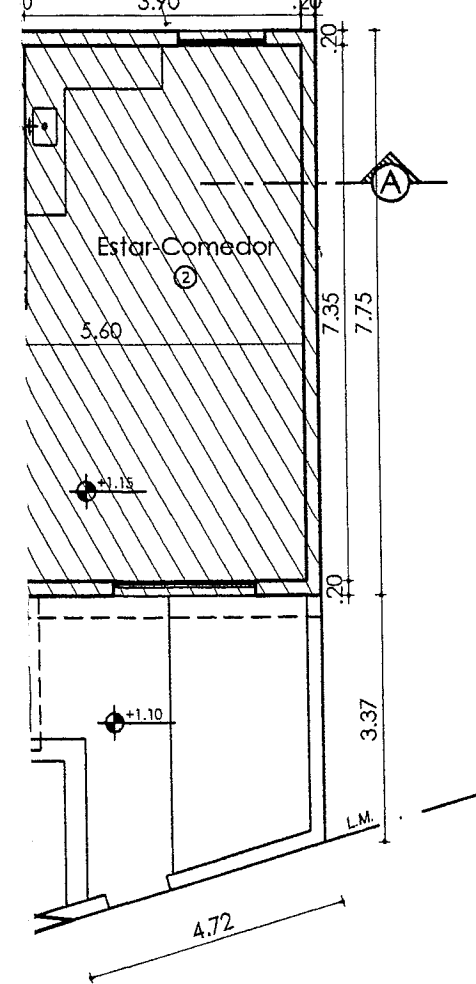
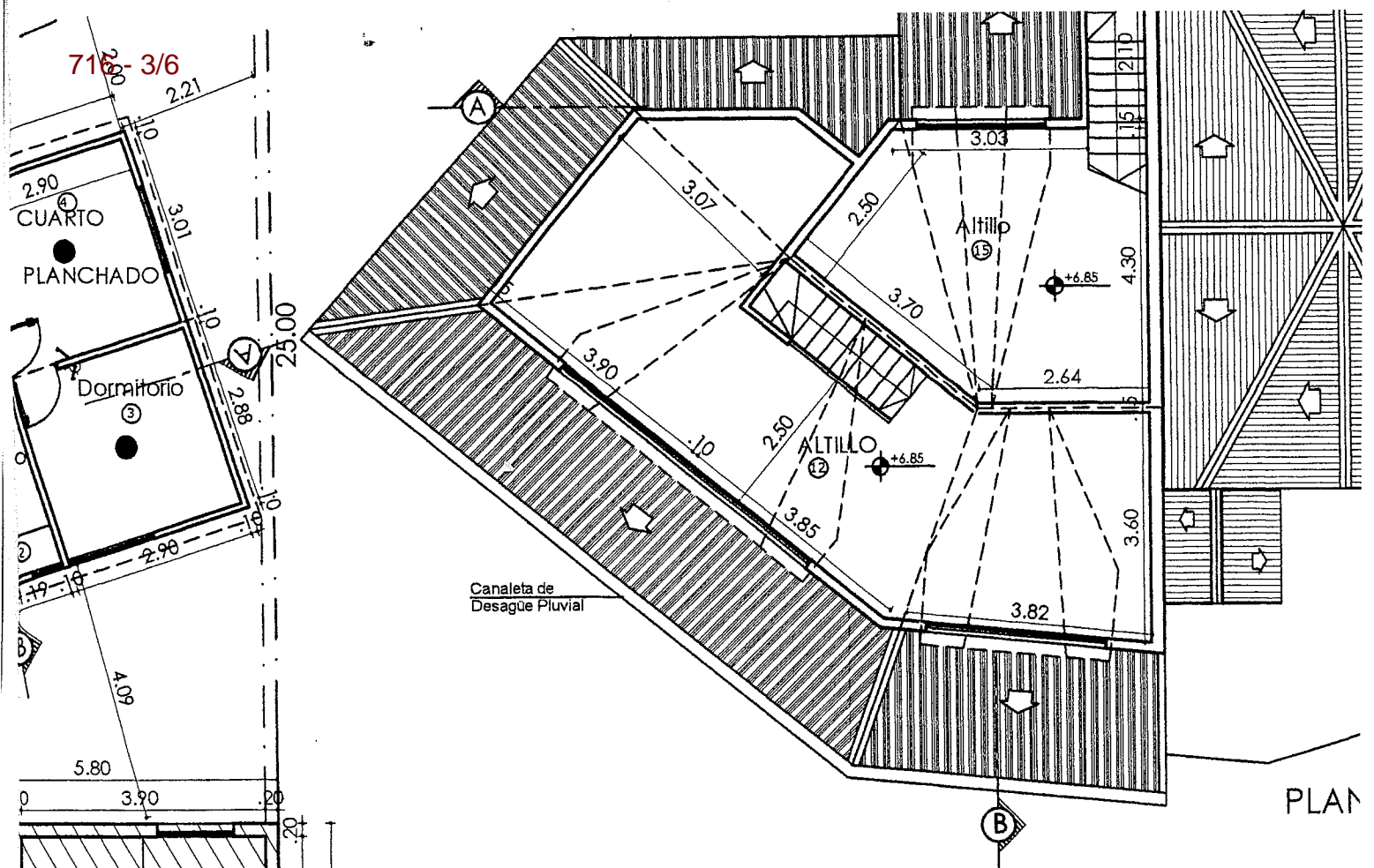

CALLE KUANIP

PLANTA BAJA

Esc.: 1:100

716 - 4/6

A

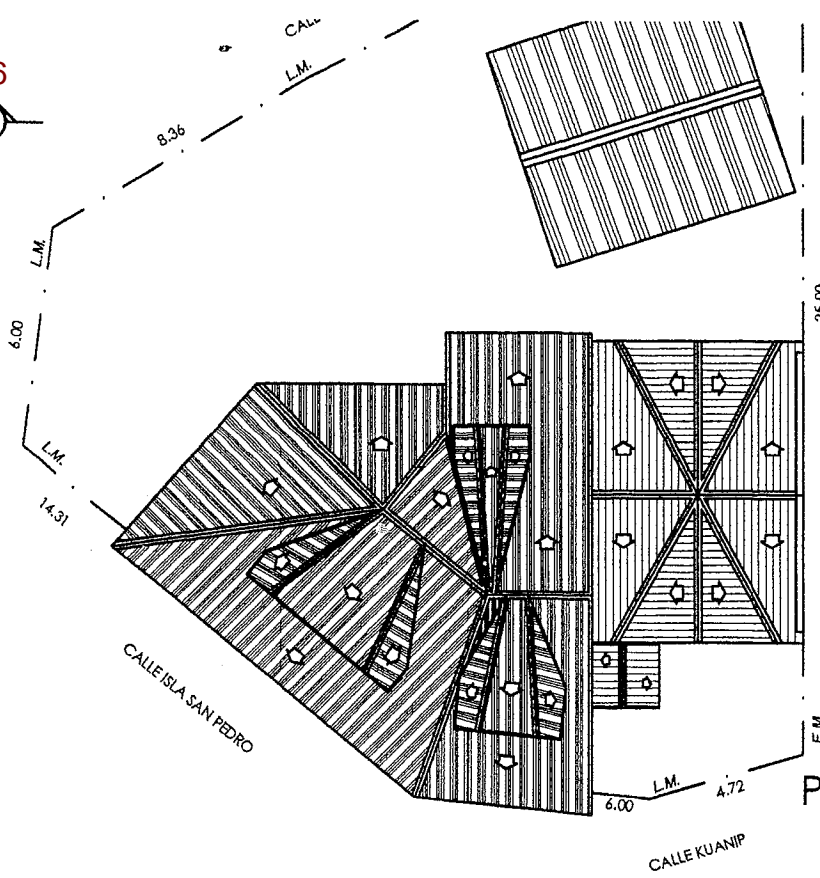

1	Cocina-com.	18.21
2	Baño	3.40
3	Dormitorio	8.34
4	Cuarto de planch.	8.60



PLANTA DE
TECHOS

Esc.: 1:200

Corp.: Madera de Lengua

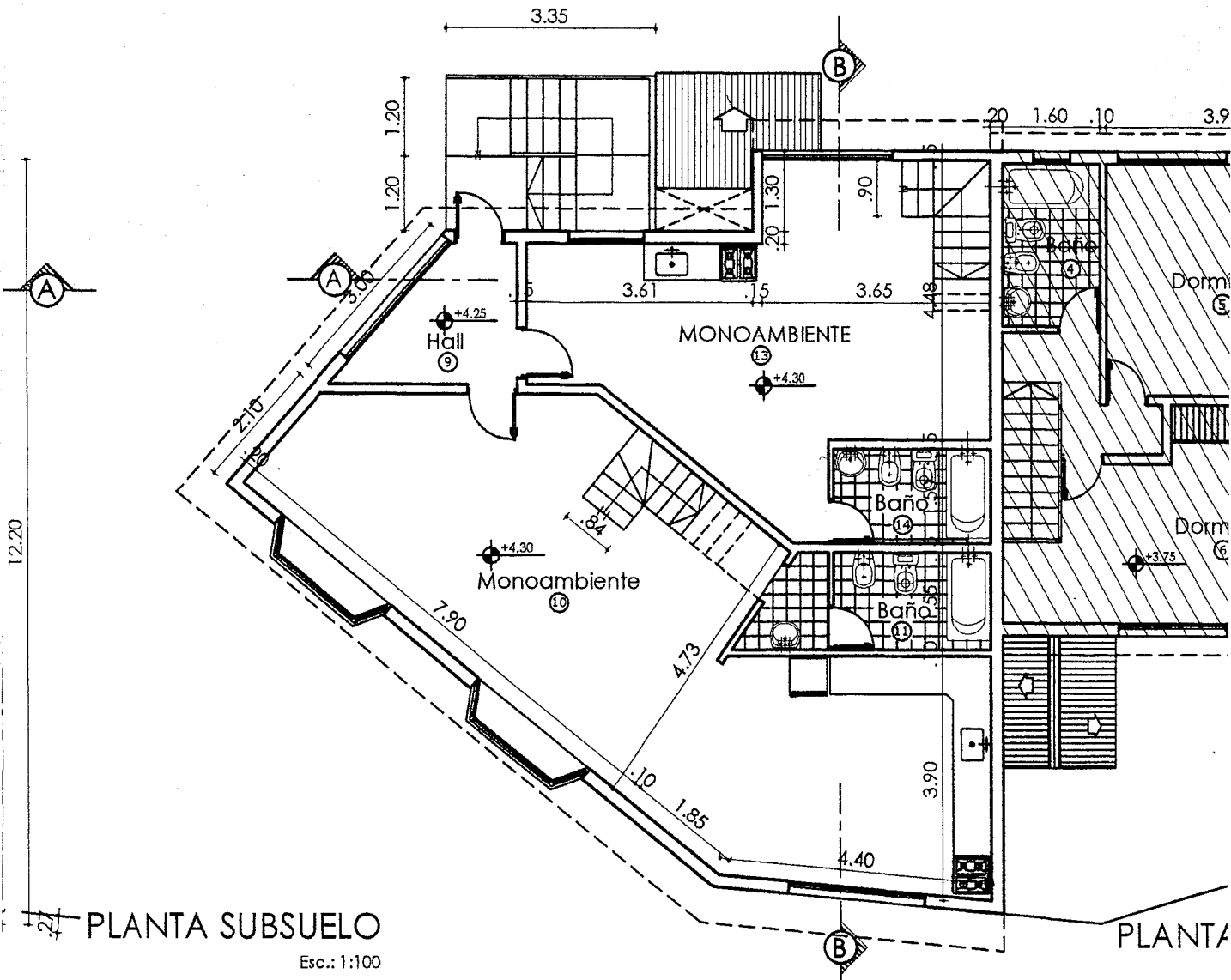

PLANTA SUBSUELO

Esc.: 1:100

PLANTA

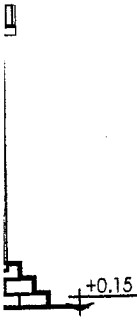
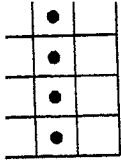

-A
:100

de

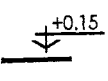

IE
E
100

5

idera de

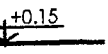

DA
AL
1:100

PROPIETARIO: **ANA MARIA VELAZQUEZ**

DOMICILIO: Kuanip N° 1706

PLANO DE ARQUITECTURA ESCALA: 1:100

ZONIFICACION
R2

DU: 300 hab./Ha.
DN: 600 hab./Ha.
FOT: 1.20 / 1.20
FOS: 0.52 / 0.60

PROPIETARIO:
ANA MARIA VELAZQUEZ
FIRMA:
DOMICILIO: KUANIP N° 1706

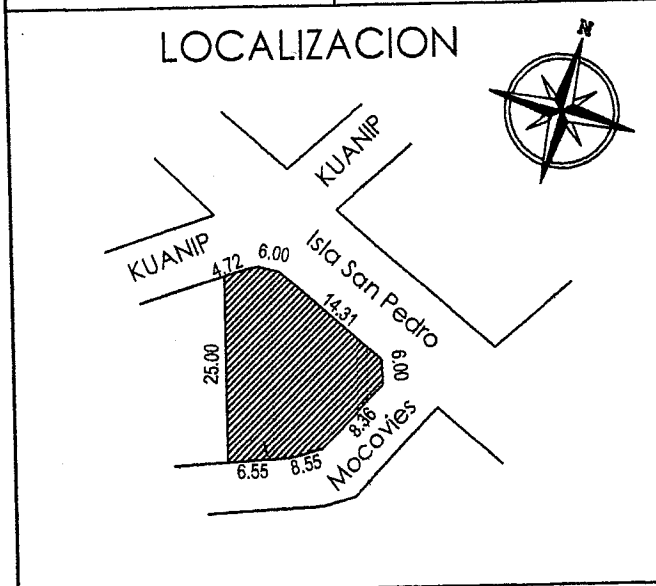

INFORMANTE TECNICO:
M.M.O. GIMENEZ SANDRA
FIRMA:
Mat.prof: **R.P.C. 445**
DOMICILIO: ANDORRA N° 74

DIRECTOR DE OBRA:
FIRMA:
Mat.prof: **R.P.C.**
DOMICILIO:

SUP. TERRENO	389.75 m ²
SUP. A CONFORMAR	442.79 m ²
SUP. A EMPADRONAR	42.58 m ²
SUP. CONSTRUIDA TOTAL	485.37 m ²

CONSTRUCTOR:
FIRMA:
Mat.prof: **R.P.C.**
DOMICILIO:

SUP. LIBRE 183.24 m²
LA APROBACION DE LOS PLANOS NO EXIME DE LA OBLIGACION DE POSEER PERMISO DE HABILITACION.

