

Ushuaia, 08 de Agosto de 2012

CONCEJO DELIBERANTE USHUAIA MESA DE ENTRADA LEGISLATIVA ASUNTOS INGRESADOS	
Fecha: 4/08/12	Hs. 10:13
Numero: 898	Fojas: 5
Expte. N°	133/12
Girado:	
Recibido:	

CONSEJO DELIBERANTE DE LA CIUDAD DE USHUAIA

S \_\_\_\_\_ / \_\_\_\_\_ D

De mi mayor consideración:

Me dirijo a Uds al solo efecto de solicitarles que de acuerdo a la nota presentada al Señor Intendente de esta Ciudad de Ushuaia, Dn Federico SCIURANO, cuya fotocopia adjunto a la presente, tengan a bien de acceder al petitorio efectuado, ya que me encuentro con la no aprobación del plano correspondiente, imposibilitándome a obtener la escrituración del mismo.

De efectuarse una eximición al problema presentado, solucionaria un grán problema que lleva desde la destrucción del muro de contención , a su nueva construcción, con todo el gasto económico del cual no me encuentro con posibilidades de enfrentar.

Sin otro particular y esperando una respuesta favorable a lo solicitado, saludo a Uds muy atentamente.

CARLOS HUMBERTO VILLAR

DNI N° 16779896

Dom. Nello Magni N° 18345

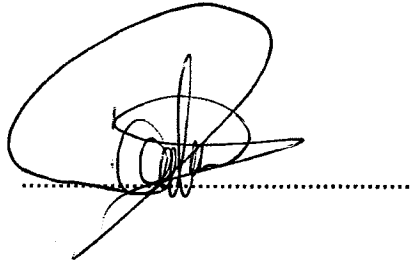

CEL = 1546 9845  
Cabrera Adrian

Ushuaia,08 de Agosto del 2012

Sr. Intendente de la Municipalidad de Ushuaia

Dn : Federico SCIURANO

S            /            D

De mi mayor consideración:

Tengo el agrado de dirigirme a Ud al solo efecto de solicitarle que por su intermedio, se autorice ante quien corresponda la solución del problema que le detallo en la presente.

En el predio que me corresponde de acuerdo a la nomenclatura Catastral Seccion H, Macizo 34, Parcela 12 , efectue la construccion de una vivienda cuya fotocopia de plano adjunto a la presente, con la única diferencia que cometi la inexactitud, de la construcción de un murallón de contencion de 7 mts ,en aproximadamente de cero a siete metros, de (60 cm) , adjunto foto del mismo, lo cual en la actualidad y segun Expediente N° 384/2012, de la Municipalidad no permite que se me apruebe el plano general para efectuar la (Escrituración correspondiente).

Si bien sobre el muro construi una verja, para seguridad personal, de autorizarse el muro y na la construccion de la verja, correria la misma sobre la real marcacion del plano.

Sin otro particular y esperando sepa comprender este error cometido y la gran dificultar de reconstruirlo sobre todo en lo económico, le agradeceria de a la presente de preferente despacho.

Saludo a Ud muy atentamente.

CARLOS HUMBERTO VILLAR

DNI N° 16779896

Dom. Nello Magni N° 1834

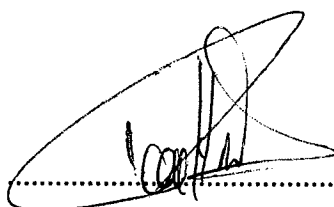

A handwritten signature in black ink, appearing to read 'CARLOS VILLAR', is written over a horizontal dotted line.

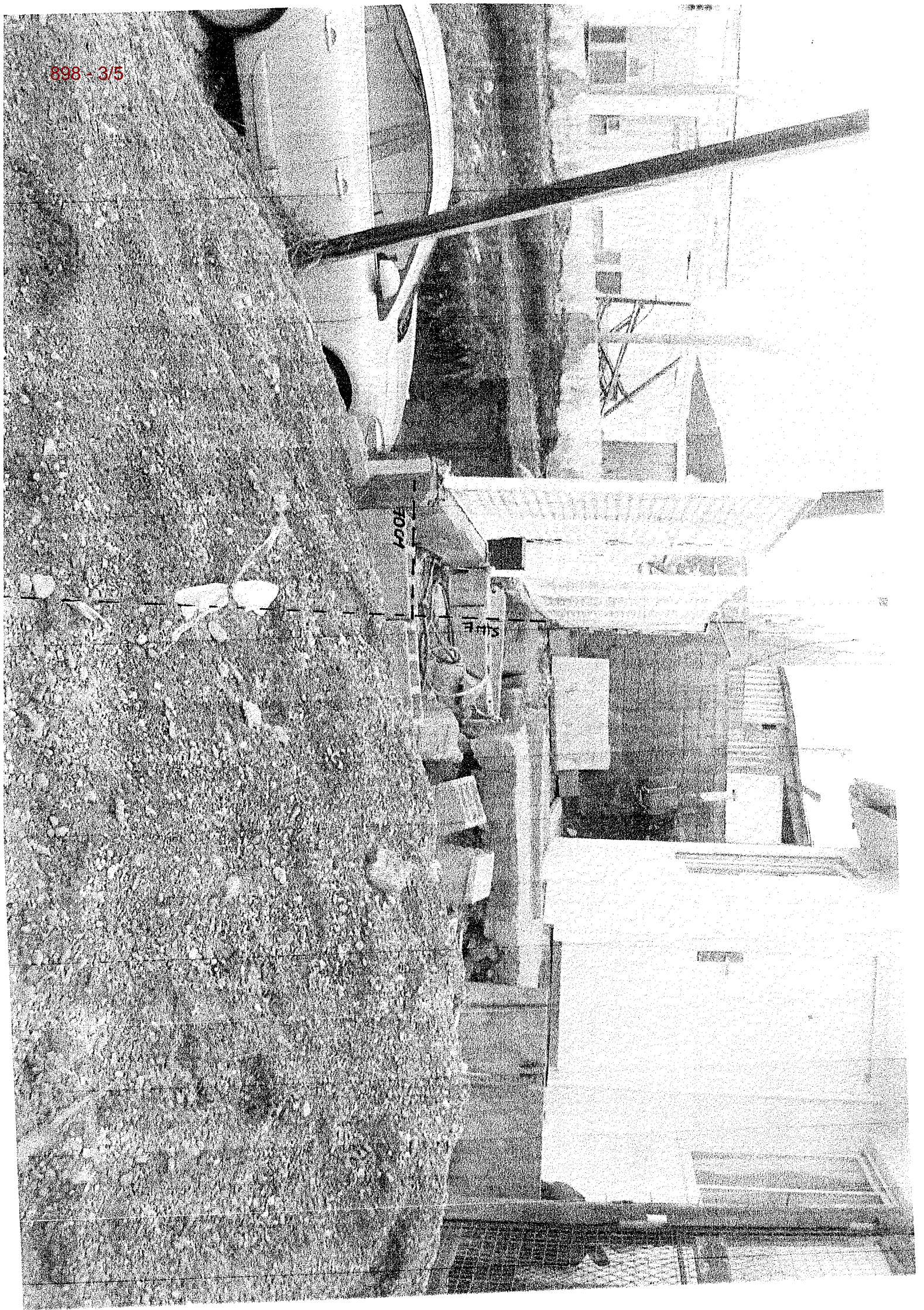

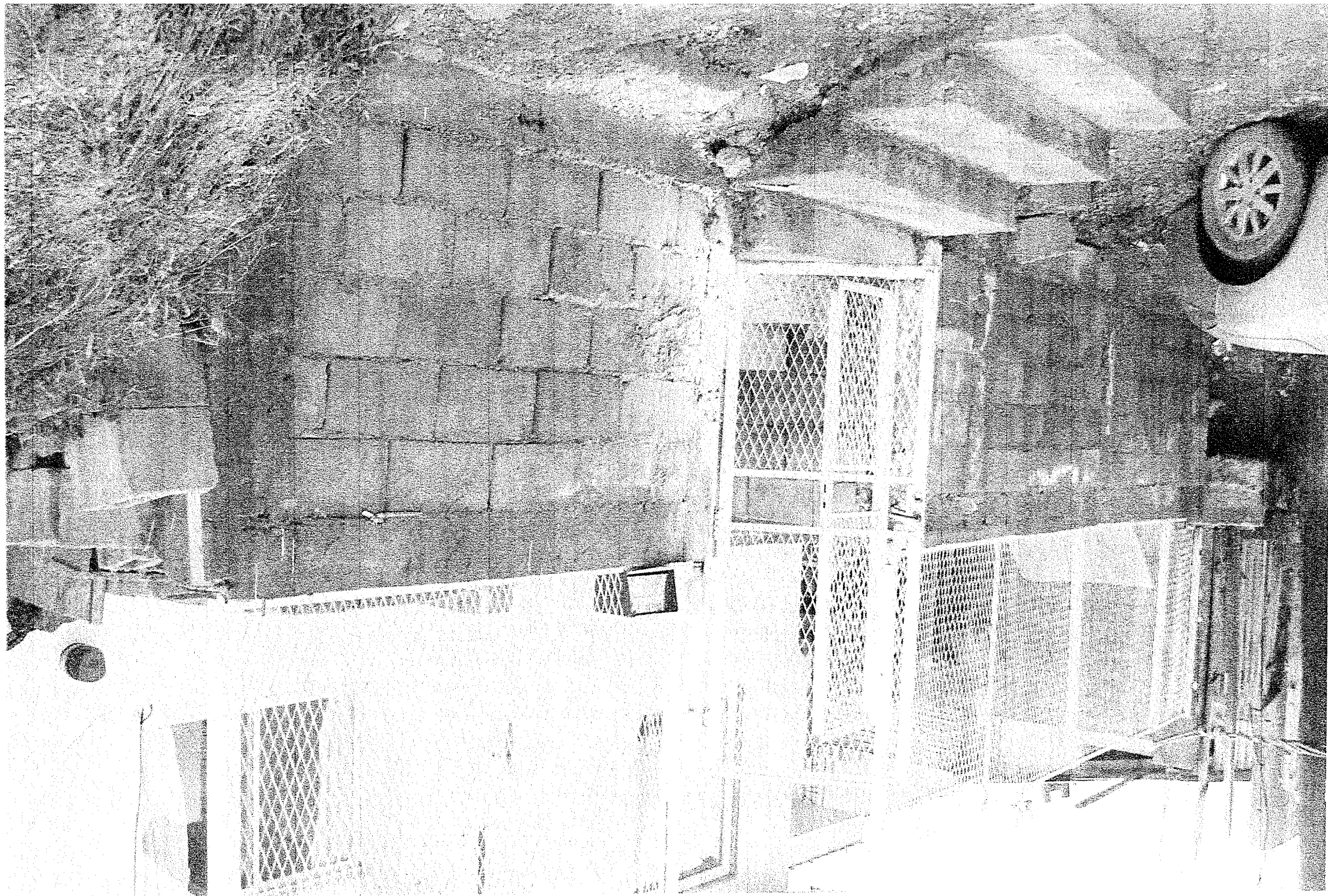

PLANO DE OBRA: **EMPADRONAMIENTO**

898 - 5/5

USO PREDOMINANTE: VIVIENDA MULTIFAMILIAR

PROPIETARIO:

**CARLOS HUMBERTO VILLAR**

Domicilio: Salomòn N<sup>a</sup>

Ushuaia

PLANO DE: **ARQUITECTURA**

Escala 1:100

ZONIFICACIÓN

**R2**

D.N. 600 Hab/h  
D.U. 300 hab/H  
FOS 0.24  
FOT 0.24

Propietario:

**CARLOS HUMBERTO VILLAR**

Firma

Domicilio: Nello Magni N° 1834

LOCALIZACIÓN



INFORMANTE TECNICO

Firma

*Andrea Carolina Olariaga*  
**ANDREA CAROLINA OLARIAGA**  
MAESTRO MAYOR DE OBRAS  
MP 4560 - RPC182  
HIELOS CONTINENTALES 198

Sup. Terreno	428.37 m2.
Sup. Planta existente	56.62 m2.
Sup. Planta a empadronar	47.28 m2.
Sup. Libre	324.47m2.

La aprobación de los planos no exime de la obligación de poseer permiso de habilitación