

Ushuaia, 29 de agosto de 2011

CONCEJO DELIBERANTE USHUAIA	
MESA DE ENTRADA LEGISLATIVA	
ASUNTOS INGRESADOS	
Fecha:	29/08/11 Hs. 11:44
Numero:	708 Fojas: 3
Expte. N°	
Girado:	26/11
Recibido:	F. Illu

A los Sres. Concejales
De la Ciudad de Ushuaia

Por medio de la presente les solicito a Uds. que se trate el Asunto 126/2011 Expte. 26/2011 PACHECO JUAN CARLOS DU 9006/2010, Secc. C mzo 80 Pla 2, con el fin de que se me conceda por excepción la autorización de mi construcción, la cual una vez finalizada nos informa nuestra maestra mayor de obra Sra. Andrea Olariaga que no nos autorizan la misma porque excede el FOS.

Dejo Constancia que dicha ampliación consta de un garage y un local para oficina en donde funciona la Inmobiliaria Isla Propiedades, la cual fue puesta en funcionamiento por mis hijos los cuales por no encontrar trabajo estable desde que se recibieron al regresar del norte la utilizan como medio de sustento.

El día 31 de agosto de 2011 se vence la prórroga de la habilitación comercial es por ello que les solicito se le de a esta petición un trámite urgente en caso de ser aceptada por Uds.

Adjunto fotos para que verifiquen que no afecto el paso a ningún vecino ni le quito seguridad en caso de algún siniestro ya que la misma posee doble entrada por el pasaje que realizara el municipio a mediados de los años 90's en la parte de atrás de mi vivienda.

En caso de no hacer a lugar a mi petición solicito una explicación fundada ya que en mi barrio (INTEVU XIV) hay un local habilitado por el municipio "Dragón Rojo" el cual excede el FOS, le quita paso a los vecinos de la tira y parte de terreno a su vecino contiguo. También se encuentra la construcción de un Hotel sobre la parte del barrio que da a Gobernador Paz, a metros de Karukinka el cual tiene contracción en toda la superficie del terreno.

Sin otro particular y en espera de una respuesta favorable me despido de Uds. muy cordialmente.

Irma Ofelia García de Pacheco
DNI-11.067.909

cc. 15511983

Imágenes de la Vivienda Intevu 14 casa 42, excede F.O.S.

Parte Delantera (Sobre Pasaje)

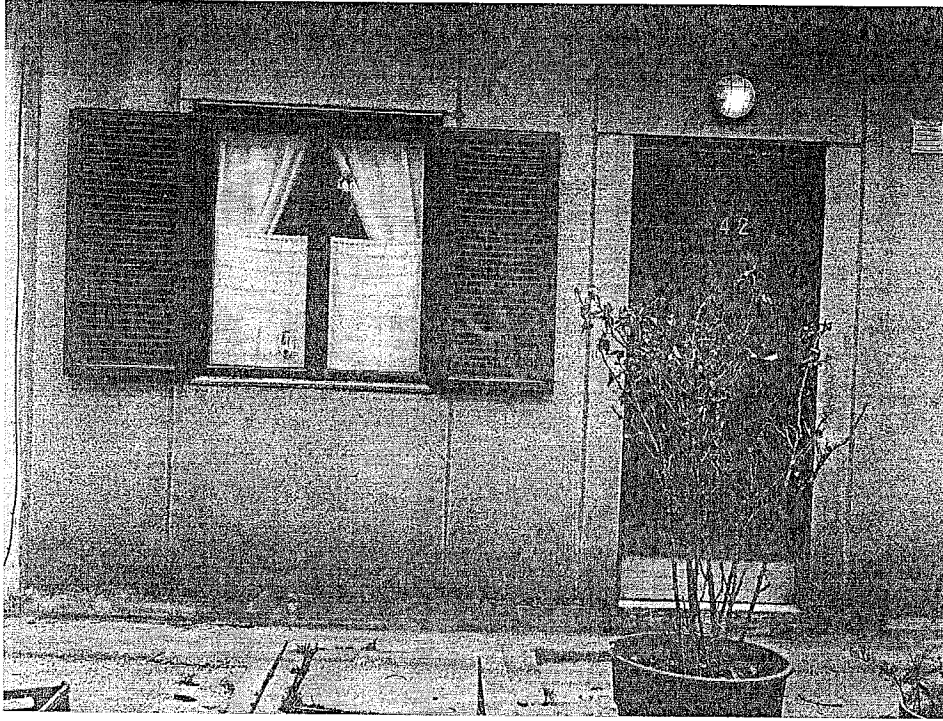

Parte Trasera (Garaje y Oficina)

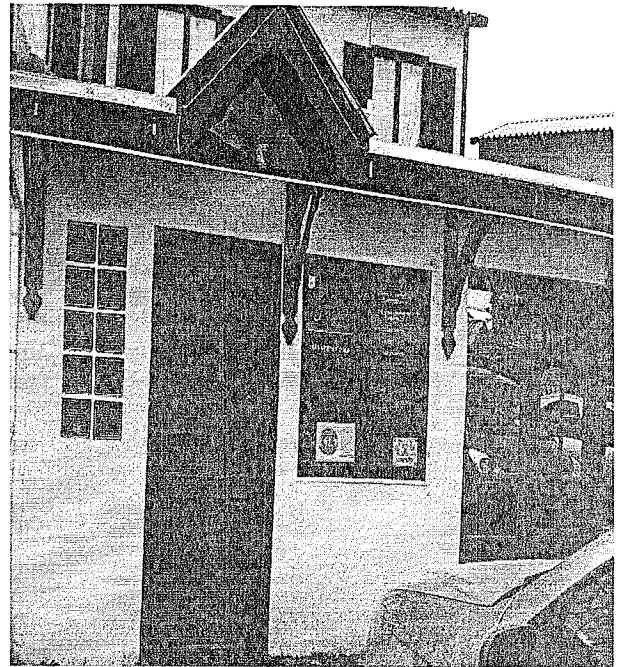

Hotel JL ubicado en Barrio Intevu sobre la calle Gobernador Paz

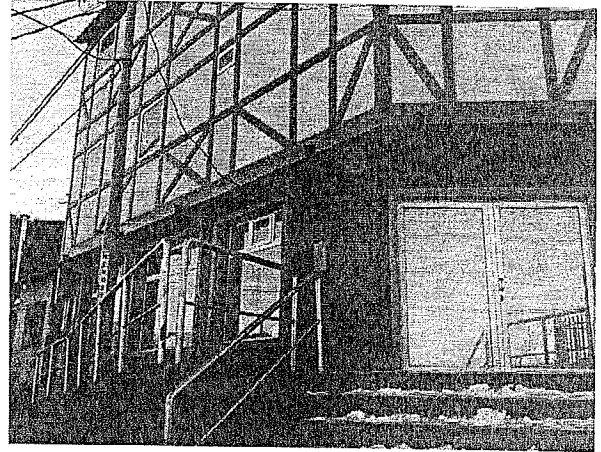
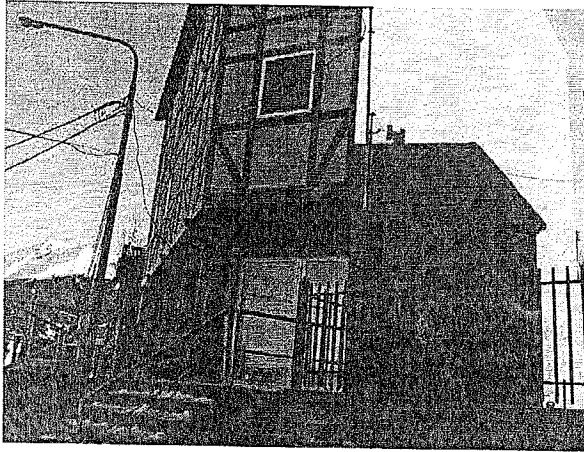

Intitudo Dragón Rojo Ubicado en Intevu 14 sobre calle Luís Vernet

