

Concejo Deliberante  
de la Ciudad de Ushuaia

BLOQUE PARTIDO JUSTICIALISTA  
CONCEJAL JUAN CARLOS PINO

FECHA	06/04/11	HORA	15:44
NUMERO	219	PAGINA	4
EXAMINADO	36/11		
CONCEJAL	[Firma]		

NOTA N° 45 /2011.-  
LETRA: BPJ – JCP.-

Ushuaia, 06 de abril de 2011.-

SEÑOR PRESIDENTE:

Por medio de la presente remito adjunto proyecto de RESOLUCION, a fin de que sea incorporado al Boletín de Asuntos Entrados de la próxima sesión ordinaria.

En relación a reclamo de los vecinos del Barrio Centenario.

En Sección K Macizo 9A y 9B, la cual manifiestan la necesidad de forma inmediata de colocar el cartel correspondiente a la señalización del Pasaje Peatonal "Río Bermejo". Como así también solicitan que se realicen el mantenimiento necesario, para el transito peatonal.

Por otra parte que se coloque un guarda rail, sobre la calle Salta entre las calles Aldo Motter y Portón Río Negro sobre el Macizo 9A. Este pedido surge ante a la inseguridad que genera, debido a las características del macizo como se demuestra en las imágenes adjuntas.

Por todo lo expuesto, solicito el acompañamiento de mis pares para el presente proyecto.

Al Señor Presidente  
Concejo Deliberante  
Concejal Damian DE MARCO  
S \_\_\_\_\_ / \_\_\_\_\_ D

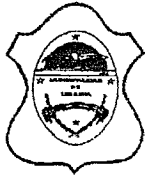

*Concejo Deliberante  
de la Ciudad de Ushuaia*

**BLOQUE PARTIDO JUSTICIALISTA  
CONCEJAL JUAN CARLOS PINO**

### **PROYECTO DE RESOLUCION**

ARTICULO 1°.- SOLICITAR al Departamento Ejecutivo Municipal, que se realicen las siguientes obras en el Barrio de Centenario, Sección K Macizo 9A y 9B:

- a) colocar el cartel correspondiente a la señalización del Pasaje Peatonal "Río Bermejo";
- b) mantenimiento necesario para el tránsito peatonal. Debido a que no se identifica como un pasaje peatonal como lo demuestra en el Anexo I de la presente.

ARTICULO 2°.- SOLICITAR al Departamento Ejecutivo Municipal, se coloque un guarda rail, sobre la calle Salta entre las calles Aldo Motter y Portón Río Negro sobre el Macizo 9A. Debido a la inseguridad que genera, por sus características del macizo, como se demuestra en las imágenes adjuntas Anexo II.

ARTICULO 3°.- De Forma.-

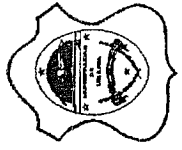

*Concejo Deliberante  
de la Ciudad de Ushuaia*  
BLOQUE PARTIDO JUSTICIALISTA  
CONCEJAL JUAN CARLOS PINO

ANEXO I

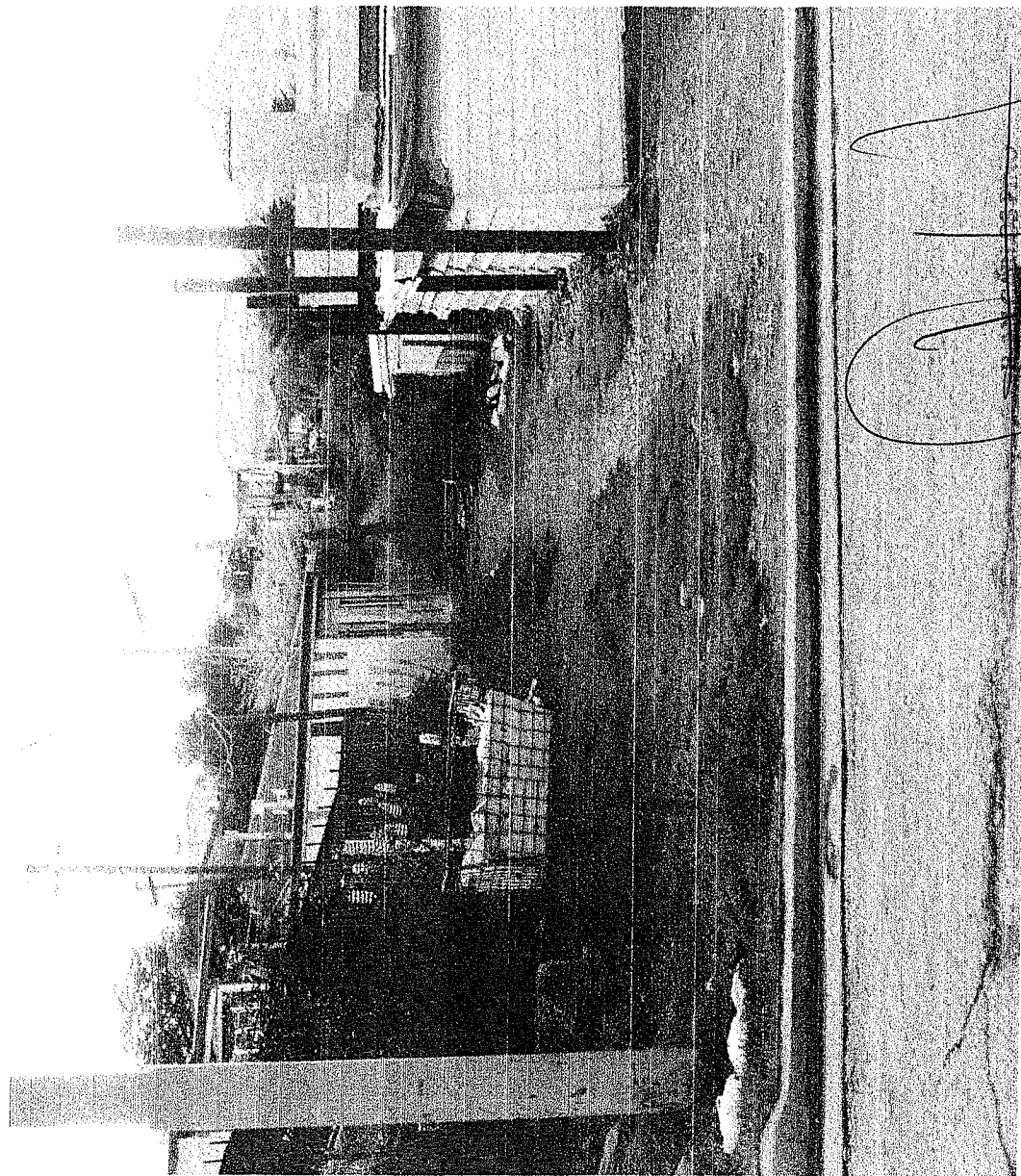

*J. C. Pino*



*Concejo Deliberante  
de la Ciudad de Ushuaia*

**BLOQUE PARTIDO JUSTICIALISTA  
CONCEJAL JUAN CARLOS PINO**

**ANEXO II**

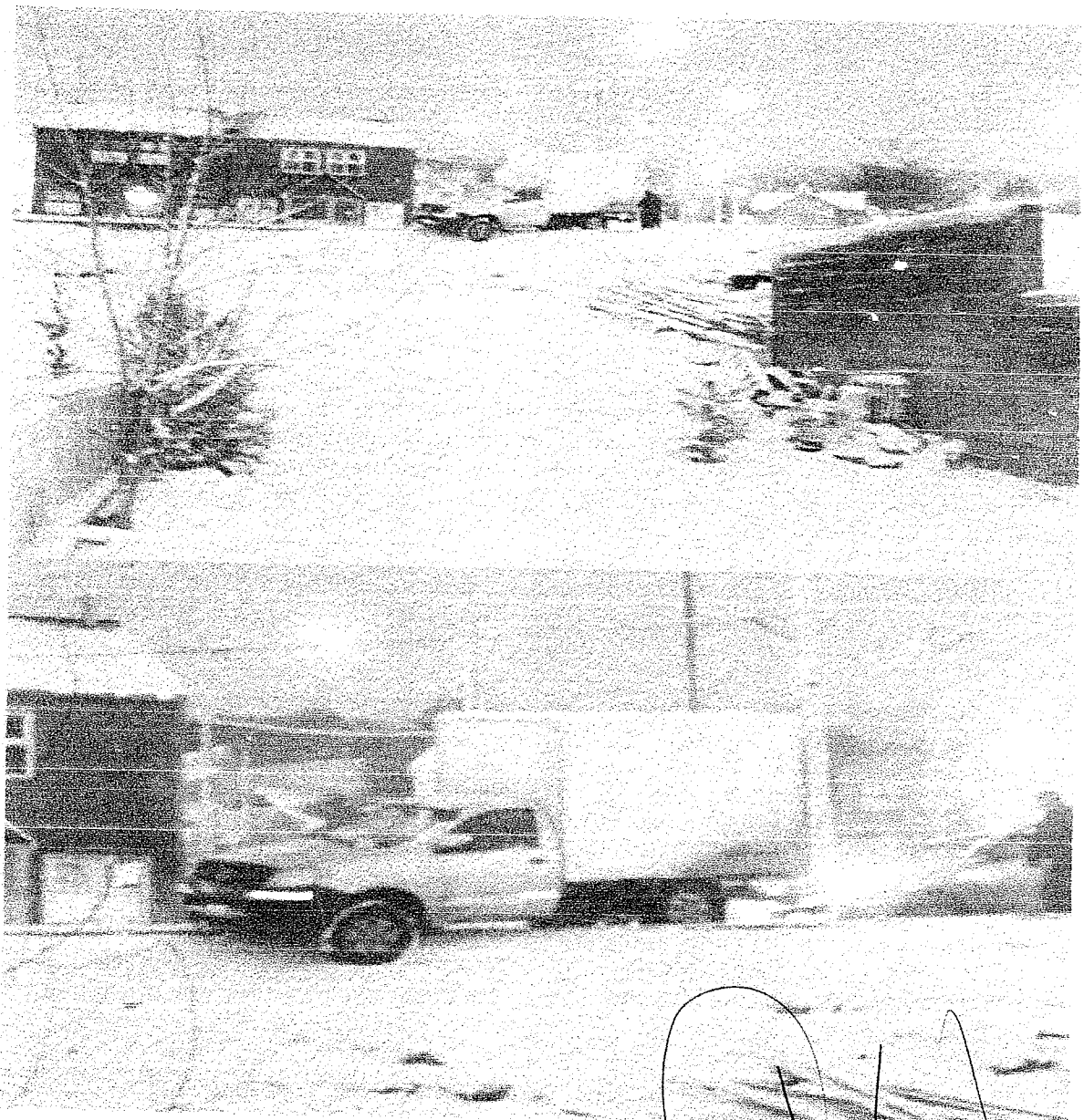
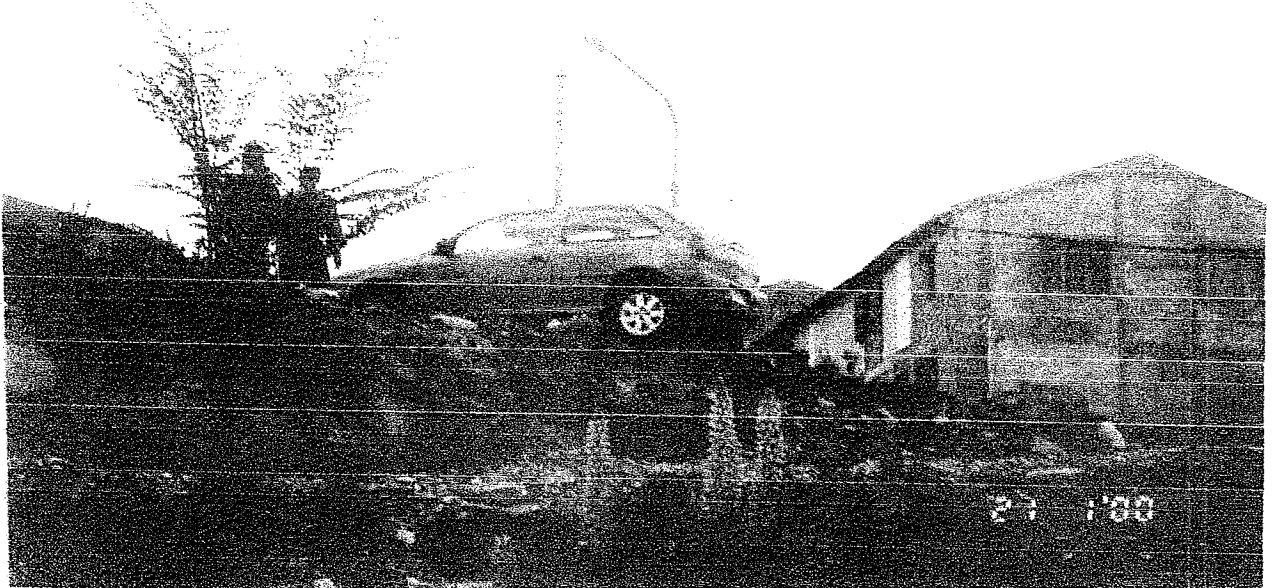

PROVINCIA DE TIERRA DEL FUEGO,  
 ANTARTIDA E ISLAS DEL ATLANTICO SUR  
 MINISTERIO DE ECONOMIA Y HACIENDA  
 DIRECCION GENERAL DE CATASTRO

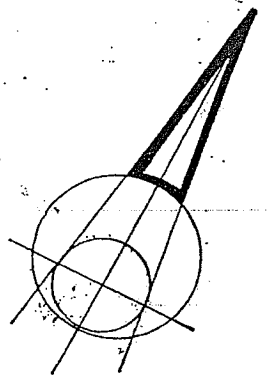

CALLE  
S/NOMBRE

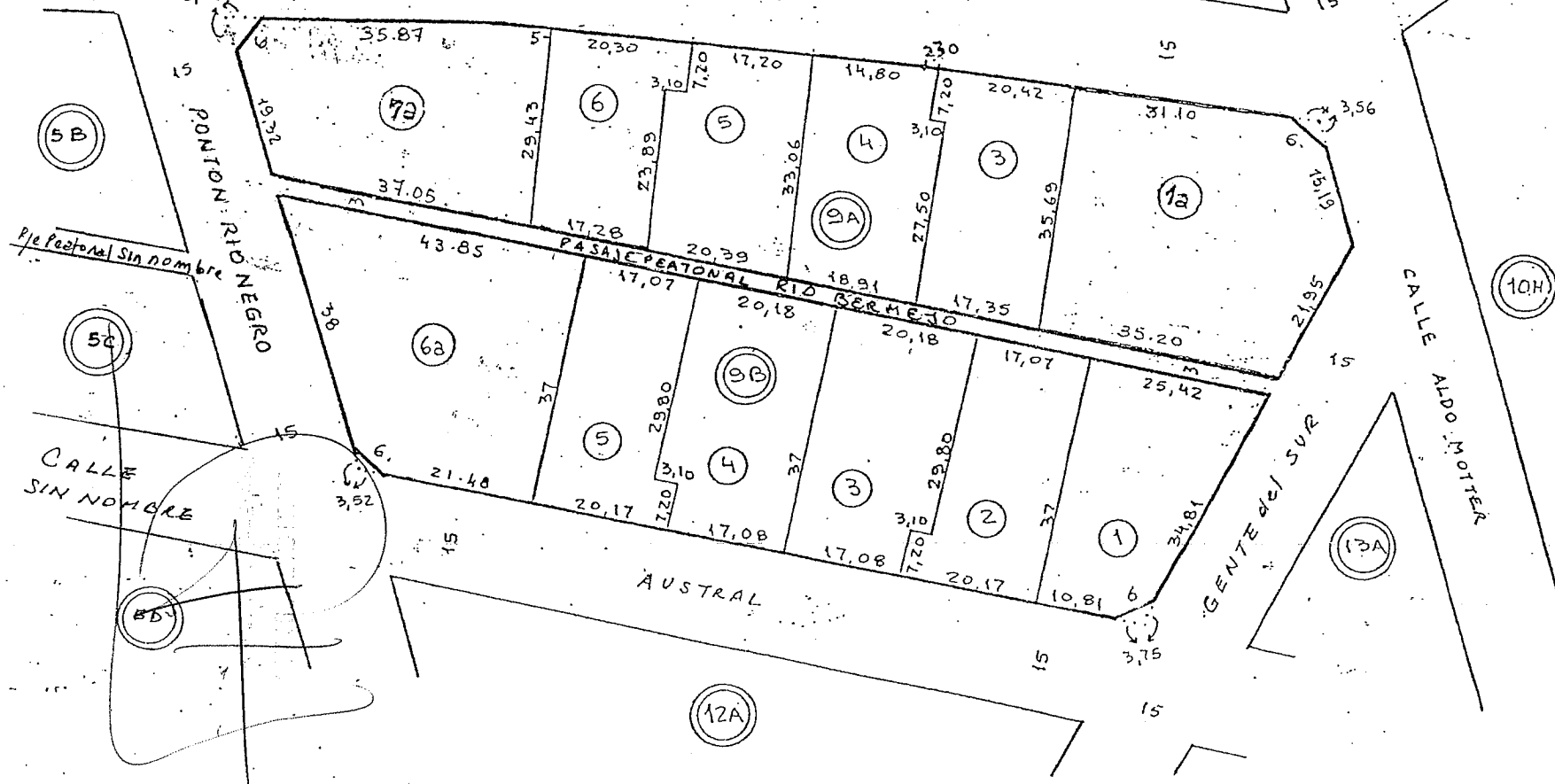

Nomeclatura  
 Departamento: **USHUAIA**  
 Seccion: **K** Macizo: **9A y 9B**  
 Origen:

Parcela	Lote Orig.	Superficie	Padrón
		10.126,56 m <sup>2</sup>	003275
<b>HZO. 9A</b>			
1		718,27 m <sup>2</sup>	004598
2		706,50 "	004599
3		631,99 m <sup>2</sup>	004600
4		640,77 "	004601
5		628,80 "	004602
6		542,79 "	004603
7		558,92 "	004604
8		516,62 "	004605
7a		1418,77 "	004598
7a		1071,74 "	004604
<b>HZO. 9B</b>			
1		732,89 m <sup>2</sup>	004606
2		653,91 "	004607
3		724,34 "	004608
4		724,34 "	004609
5		653,91 "	004610
6		672,65 "	004611
7		595,62 "	004612
6a		1268,21 m <sup>2</sup>	004611
3		724,34 "	
3 UF1		-	004608
3 UF2		-	004615
5		653,91 m <sup>2</sup>	
5 UF1		-	004610
5 UF2		-	004605

PLANOS: 1-86-84 1-86-86 (Hzo 9A 1a 8 - Hzo 9B 1a 7) 1-80-88 (6a) 1-10-88 (7a) 1-23-89 (1a)  
 1-PH 38-91 (3 UF1 y UF2) 1-PH 14-93 (5 UF1 y UF2)